

예술가 아카이빙

# 밀양

문화·예술인  
디렉토리북



밀양시문화도시센터



## 1 사업 동기

- 지역의 문화예술인 및 생활문화동아리 활동의 발굴을 통해 정보공유와 지원
- 지역예술가들의 활동을 공유하고 문화도시사업의 참여 네트워크 형성
- 다양한 문화예술 활동의 공간을 기반으로 문화의 일상화를 가짐
- 건전한 일상문화를 영위할 수 있도록 활동을 지원하며 문화시민으로 성장할 수 있는 환경 조성

## 2 기획 의도

- 지역의 문화·예술인 및 동아리 활동이 소극적인 형태의 개인 활동으로 이루어지는 데에 있어 많은 지역 예술인을 발굴하여 네트워크 활성화하고자 함
- 지역예술인 및 동아리의 체계적인 활동 지원을 위한 인적, 공간, 프로그램 자원 발굴
- 다양하고 건전한 취미생활을 영위할 수 있는 생활공간의 발굴과 거점화

## 3 진행 내용

- 권역별로 활동가를 배치하여 문화 예술인을 찾아가서 인터뷰하고 아카이빙 진행
- 구역별로 발굴한 문화클럽을 인명 자료화하여 문화·예술인과 생활문화동아리 단체가 서로 정보를 공유할 수 있도록 네트워크화

## 4 향후 계획

- 문화·예술인 및 동아리 아카이빙 이후 밀양 관내의 문화·예술인 및 생활문화동아리 활동의 정보 공유
- 예술인들 간의 정보 네트워크를 통해 밀양 문화활동 참여 기회 확대
- 문화예술인 아카이빙 지속적인 업데이트를 통해 디렉토리북 제작 배부

성명	강태규		주소	경남 밀양시 미리벌로2길 48 세경@107동 103호	
연락처	010-3311-1037		이메일	sebaent@naver.com	

활동분야	예술가	문화활동가	문화예술단체	생활문화동아리	기타(청년)
	0				

공간소유(창작공간, 모임공간, 학원 등의 영리공간)

공간종류					
공간대여	<input type="checkbox"/> 가능	<input type="checkbox"/> 불가	대여방법	<input type="checkbox"/> 유료(          원)	<input type="checkbox"/> 무료
규모	평		수용인원	명	

본인소개	<p>밀양시 무안면 덕암리에서 자라신 아버님(9남매)과 밀양시 내일동에서 태어나고 자라신 어머니(9남매)사이에서 태어나 영남루 맞은편에서 5살때까지 유년시절을 보냈다. "별들의 고향" 이장호 감독님의 조감독으로 영화계에 입문하여 영화 기획, 제작 2편과 공중파 광고 300여편 연출 및 연극, 뮤지컬, 음반 제작 등을 했다.</p>
주요경력	<p>&lt;경력사항&gt;</p> <ul style="list-style-type: none"> <li>● 영화 슈팅걸스 기획, 제작(2020년 5월 개봉작)</li> <li>● 영화 구원 기획, 제작(2021년 4월 개봉)</li> </ul>
향후계획	<ul style="list-style-type: none"> <li>● 밀양아리랑'달수와선녀'(2021년 촬영예정) → 밀양시 팸투어, 시티투어를 통해 힐링무비</li> <li>● 악마의유혹(2021년 촬영예정) → 이장호감독 무릎과 무릎사이 리메이크</li> <li>● 광주고보(2022년 촬영예정) → 나라를 빼앗은자와 나라를 뺏긴자의 맞짱</li> <li>● 영구결번274(2022년 촬영예정) → 국보274호로 지정된 이순신장군의 수군이 썼던 별황과 총통과 관련된 영화</li> </ul>



## 사진 (공간,활동)

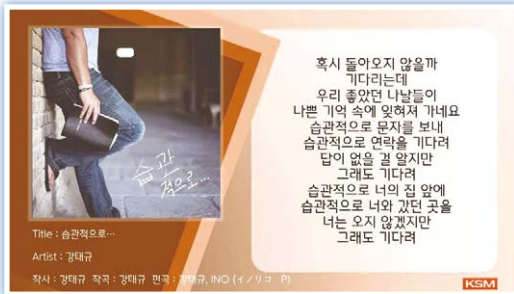

성명	고 예 담		주소	밀양시 청도면 청도로 105-11	
연락처	010-5551-4173		이메일	00815khd@naver.com	
활동분야	예술가	문화활동가	문화예술단체	생활문화동아리	기타(청년)
		작은도서관	마을탐방	체험활동	
공간소유(창작공간, 모임공간, 학원 등의 영리공간)					
공간종류	숲속마을				
공간대여	<input type="checkbox"/> 가능	<input checked="" type="checkbox"/> 불가	대여방법	<input type="checkbox"/> 유료(          원)	<input type="checkbox"/> 무료
규모	45 평		수용인원	30 명	
본인소개	<p>2년전 서울에서 귀촌하여 마을 만들기 공동체 사업과 작은 도서관장을 맡고 있으며 독서모임 소소를 운영하고 있다. 현재 청도 초등학교에서 재능 기부로 미술지도를 하고 있다.</p>				
주요경력	<p>〈경력사항〉</p> <ul style="list-style-type: none"> <li>● 2019 밀양행복지구 마을공동체운영</li> <li>● 2019 밀양행복지구 교육 한마당 축제 체험 부스운영</li> <li>● 2020 지역 공동체 마을 만들기 공모사업 최우수상 수상</li> <li>● 2020 숲속마을 작은도서관 설립과 독서 모임 운영</li> </ul>				
향후계획	이야기가 있는 마을 박물관 건립 준비 중이다.				

## 사진 (공간,활동)



2019체험활동



2019행복교육한마당축제부스체험



2020 독서모임소



2020지역공동체만들기공모 최우수상

성명	곽 호 진		주소	밀양시 밀성로1(3층1호)	
연락처	010-5488-2357		이메일	hijkwak6166@hanmail.net	

활동분야	예술가	문화활동가	문화예술단체	생활문화동아리	기타(청년)
	○				

공간소유(창작공간, 모임공간, 학원 등의 영리공간)

공간종류	밀양예총 사무실, 합창단 공간				
공간대여	<input checked="" type="checkbox"/> 가능	<input type="checkbox"/> 불가	대여방법	<input type="checkbox"/> 유료(          원)	<input checked="" type="checkbox"/> 무료
규모	5 평		수용인원	30 명	

본인소개	<p>밀양에서 태어나 경남대학교 사범대학 음악교육학과를 졸업(작곡)하고, 동 교육대학원 졸업(음악교육전공)을 하였으며, 1984년 밀성중학교 음악교사를 거쳐 2020년 2월 밀성여자중학교 장으로 정년퇴임을 하고 36년 동안 많은 제자들을 길러냈으며, 밀양음악협회 사무국장(10년), 지부장(20년)을 역임하면서 경남음협, 부지회장, 경남예총 감사 등을 거쳐 지금도 합창단, 관악합주단을 지도, 운영해오고 있다.</p>
------	---

주요경력	<p>〈밀양시소년소녀합창단 경력사항〉</p> <ul style="list-style-type: none"> <li>●한국음악협회밀양지부장</li> <li>●밀양불교합창단 지휘</li> <li>●청도군반야합창단 지휘</li> <li>●밀양심포닉밴드 단장</li> <li>●밀양시소년소녀합창단장</li> <li>●오리코러스 재능나눔봉사단장</li> <li>●밀양시민대상(효행상)수상</li> <li>●스승의날 모범교원 대통령상 수상</li> <li>●한국예총 예술문화상 수상</li> <li>●정부포상 홍조근정훈장 수상</li> </ul>
------	---

향후계획	<p>밀양의 예술 발전과 음악 발전을 위해 계속 노력하며 후학들을 위한 문화공간도 만들어 밀양시민들에게 예술의 부를 마음껏 향유할 수 있도록 노력할 계획이다.</p>
------	--



## 사진 (공간,활동)



성명	구인숙		주소	밀양시 중앙로238-8 청구@103동702호	
연락처	010-9301-0769		이메일		
활동분야	예술가	문화활동가	문화예술단체	생활문화동아리	기타(청년)
	서예				
공간소유(창작공간, 모임공간, 학원 등의 영리공간)					
공간종류	밀양서도회관(연서실)				
공간대여	<input type="checkbox"/> 가능	<input checked="" type="checkbox"/> 불가	대여방법	<input type="checkbox"/> 유료(      원)	<input type="checkbox"/> 무료
규모	40 평		수용인원	50 명	
본인소개	<ul style="list-style-type: none"> <li>● 1945년 합천삼가 출생</li> <li>● 부산 한성여자대학 졸업</li> <li>● 1988년도에 밀양서도회에 입회</li> </ul>				
주요경력	<p>〈밀양서도회 경력사항〉</p> <ul style="list-style-type: none"> <li>● 경상남도 서예대전 초대작가</li> <li>● mbc경남여성취호대회 초대작가 및 심사위원 역임</li> <li>● 경상남도서예협회 창원지부 회원</li> <li>● 밀양서도회원</li> <li>● 밀양미술협회 회원</li> </ul>				
향후계획	향토 사회의 서예문화 계승발전에 기여 하고자 한다.				

## 사진 (공간,활동)

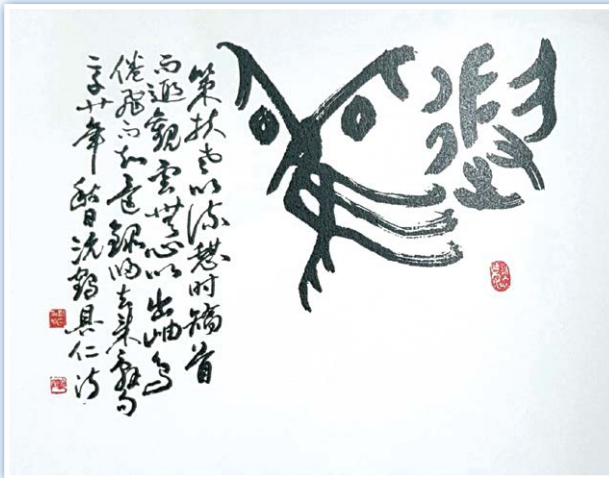

성명	권희수		주소	밀양시 꽃가람 2길 9-3	
연락처	010-6293-5132		이메일	runway78joy@naver.com	
활동분야	예술가	문화활동가	문화예술단체	생활문화동아리	기타(청년)
	0				
공간소유(창작공간, 모임공간, 학원 등의 영리공간)					
공간종류	면실공방				
공간대여	<input type="checkbox"/> 가능	<input type="checkbox"/> 불가	대여방법	<input type="checkbox"/> 유료(      원)	<input type="checkbox"/> 무료
규모	평		수용인원	명	
본인소개	경북대경대 연극영화과를 졸업하였다. 하내테마파크 도예원을 다녔으며, 밀양시 가곡동에서 면실공방을 운영하고 있다.				
주요경력	<면실공방 경력사항> ● 2013 예성도예입문 ● 2017 부천국제민화축제, 캐릭터 공모 ● 2017 하내테마파크 도예원 ● 2018 문경관광상품 공모 ● 초대전, 단체전 다수				
향후계획	테마 작업, 도예체험 등을 활용한 문화예술 저변확대를 꾀하고자 한다.				



## 사진 (공간,활동)



성명	김명순				주소	밀양시 중앙로 238-8 103동 1002호 (삼문동 유성청구타운)			
연락처	010-3886-7438				이메일				
활동분야	예술가	문화활동가	문화예술단체	생활문화동아리	기타(청년)				
	0								
공간소유(창작공간, 모임공간, 학원 등의 영리공간)									
공간종류									
공간대여	<input type="checkbox"/> 가능	<input type="checkbox"/> 불가	대여방법	<input type="checkbox"/> 유료(          원)	<input type="checkbox"/> 무료				
규모	평		수용인원	명					
본인소개	<ul style="list-style-type: none"> <li>●개인전4회 (홀릭, 언겔러리, 다담, 카멜)</li> <li>●단체전 150여회</li> <li>●고통과 불안으로 인한 많은 변화에서도 멈추지 않고, 코로나19로 인한 병든 우리들의 마음과 예술을 사랑하는 사람들과 함께하기 위해 노력하고 있다. 아름다운 색채의 향연을 위해 작품 활동을 꾸준히 하고 있다.</li> </ul>								
주요경력	<p>&lt;가을빛농원 경력사항&gt;</p> <ul style="list-style-type: none"> <li>●밀양해남 교류전 (리사갤러리)</li> <li>●석미화 (대구인터불고 전시실)</li> <li>●구상작가회 정기전 (12회)</li> <li>●남도 미술 향기전 (목포문화예술회관)</li> <li>●밀양미술협회 정기전, 동서미술 현대전 (마산 3.15아트센터)</li> <li>●아트아웃렛전 (인사이트프라자)</li> <li>●한국미술협회 회원, 밀양미술협회 평면이사, 밀양구상작가회 회장</li> <li>●현대여성작가회 회원, 대한민국 현대여성 미술대전 초대작가</li> <li>●한서미술대전 초대작가</li> </ul>								
향후계획	<p>밀양의 미술협회 및 구상작가 등 여러 단체들과 함께 밀양 미술발전을 위한 다양한 콘텐츠를 개발하여 밀양시민들에게 더욱 더 다양한 미술체험을 경험하게 해주고 싶다.</p>								

## 사진 (공간,활동)



<b>성명</b>	김명환		<b>주소</b>	밀양시 중앙로238-8(삼문동, 청구아파트) 202동 1008호	
<b>연락처</b>	010-8651-1606		<b>이메일</b>	mhwan5151@naver.com	

<b>활동분야</b>	예술가	문화활동가	문화예술단체	생활문화동아리	기타(청년)
					문화공간활용사업

공간소유(창작공간, 모임공간, 학원 등의 영리공간)

<b>공간종류</b>	밀양향교 대성전(동무, 서무, 내삼문 포함), 명륜당(풍화루, 동재, 서재 포함)				
<b>공간대여</b>	<input checked="" type="checkbox"/> 가능	<input type="checkbox"/> 불가	<b>대여방법</b>	<input checked="" type="checkbox"/> 유료(1일 40,000원)	<input type="checkbox"/> 무료
<b>규모</b>	전체 1,800 여평		<b>수용인원</b>	300 명	

<b>본인소개</b>	<p>본인은 성리학의 기본바탕인 인의예지(仁義禮智)를 중심으로 인간성을 계발하고, 삼강오륜으로 국가사회의 질서유지를 위해 노력하고, 유림의 본향인 향교를 중심으로 공자, 맹자, 주자로 이어져 온 성리학의 문화적 전통을 보전함과 동시에 이를 현실사회에 접목시켜 도덕이 살아 숨 쉬는 살기 좋은 사회를 만드는데 산실의 역할을 다하기 위해 노력하고 있다.</p>
-------------	---

<b>주요경력</b>	<ul style="list-style-type: none"> <li>● 지방공무원 근무(밀양시청) : 1970년 9월~ 2005년 6월(35년간)</li> <li>● 성균관유도회 감찰위원 ; 2011.06~2013.06(2년)</li> <li>● 밀양향교 장의 : 2012.04.01~2015.03.31(3년)</li> <li>● 성균관유도회 밀양지부 회장 : 2017.04.01.~2020.03.31(3년)</li> <li>● 인성예절지도사자격취득(2018년, 한국예절원)</li> <li>● 인성교육강사 자격취득(2019년, 성균관)</li> <li>● 밀양향교 전교 : 2020.04.01~현재</li> </ul>
-------------	---

<b>향후계획</b>	<ul style="list-style-type: none"> <li>● 선현들의 지혜가 담겨있는 문화유산의 가치를 살려 관광자원화</li> <li>● 문화유산을 개방하여 누구나 찾을 있는 유림의 본산으로 통합</li> <li>● 전통문화를 계승 발전해 나갈 수 있도록 지속적인 교육</li> <li>● 전통문화와 현실 사회를 미래지향적으로 융합시켜 지역민이 참여하는 공간으로 발전</li> </ul>
-------------	--



## 사진 (공간,활동)

### 寫眞으로 보는 鄉校 主要行事



春·秋季 석전대제(釋奠大祭)



全國 한시백일장(漢詩白日場)



기로연(耆老宴)



靑少年 人性·禮節教育



문화공연(文化公演)



전통혼례(傳統婚禮)



유림학교(儒林學校) 運營



작은 圖書館 運營

성명	김명희				주소	경남 밀양시 미리벌중앙로 1길 24-8 2층			
연락처	010-8909-7410				이메일				
활동분야	예술가	문화활동가	문화예술단체	생활문화동아리	기타(청년)				
	0								
공간소유(창작공간, 모임공간, 학원 등의 영리공간)									
공간종류	기림공방								
공간대여	<input type="checkbox"/> 가능	<input type="checkbox"/> 불가	대여방법	<input type="checkbox"/> 유료(          원)	<input type="checkbox"/> 무료				
규모	평		수용인원	명					
본인소개	<p>섬유예술 공간 기림공방(Studio_G)에서는 자연과 정원을 테마로 한 작품을 자수, 보자기 art, 마크라메, 직물염색, 펠트, 퀼팅, 크로셰 등을 통하여 소박하고 행복한 느낌의 섬유공예품을 제작하고 있다.</p>								
주요경력	<p>&lt;기림공방 경력사항&gt;</p> <ul style="list-style-type: none"> <li>●부산대학교 예술대학 섬유조형학과 석사 졸업</li> <li>●김해미술대전우수상, 부산미술대전, 성산미술대전, 경남미술대전 특선(2009)</li> <li>●대한민국미술대전 입선, 대한민국공예품대전 후원기관장상(2013)</li> <li>●경남미술대전 우수상(2017)</li> <li>●대한민국공예품대전 장려상(2017, 2020)</li> <li>●경남미술대전 은상 외 다수의 공예품대전 및 미술대전 수상(2020)</li> <li>●밀양미술협회전과 단체 초대전 프로젝트참가(2020)</li> <li>●(현) (사)한국미술협회, 부산여성미술협회, 밀양미술협회, 밀양섬유예술협회 경상남도 공예품 개발 장려 업체 지정 4회</li> </ul>								
향후계획	<p>섬유예술작업을 통한 전통공예의 예술적 진보, 창조적 자유를 창작 활동의 기초로 삼아 작업자로서의 길을 가고자 한다.</p>								

## 사진 (공간,활동)





● 예술가 아카이빙

성명	김미경				주소				
연락처	010-5913-1721				이메일				
활동분야	예술가	문화활동가	문화예술단체	생활문화동아리	기타(청년)				
	0								
공간소유(창작공간, 모임공간, 학원 등의 영리공간)									
공간종류	문화교류공간, 교육공간								
공간대여	<input type="checkbox"/> 가능	<input type="checkbox"/> 불가	대여방법	<input type="checkbox"/> 유료(          원)	<input type="checkbox"/> 무료				
규모			수용인원						
본인소개	<ul style="list-style-type: none"> <li>● 밀양시 국제현대미술교류 추진 위원회</li> <li>● 밀양 미술협회 회원</li> <li>● 단미 민화 공방 대표</li> </ul>								
주요경력	<단미공방 경력사항> <ul style="list-style-type: none"> <li>● 개인전 2회 및 그룹전 50여회</li> <li>● 밀양시 마을공동체 강의 외 다수</li> </ul>								
향후계획									



사진 (공간,활동)

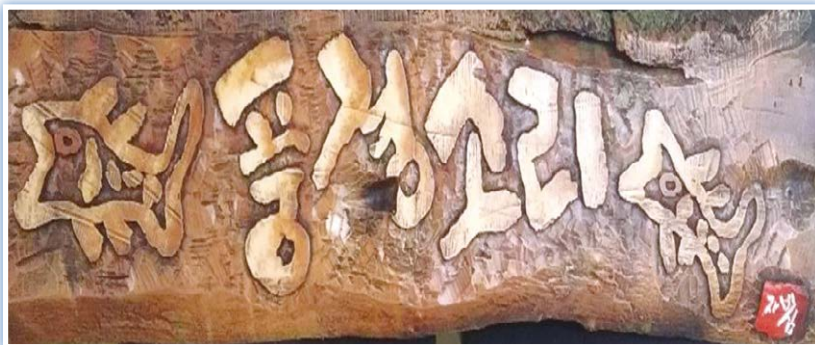
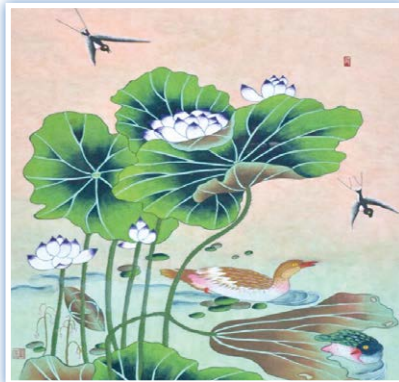

성명	김미경		주소	경남 밀양시 상남면 예림1길 20	
연락처	010-3873-2104		이메일		

활동분야	예술가	문화활동가	문화예술단체	생활문화동아리	기타(청년)
	0				

공간소유(창작공간, 모임공간, 학원 등의 영리공간)

공간종류	아름빛토탈공방				
공간대여	<input type="checkbox"/> 가능	<input type="checkbox"/> 불가	대여방법	<input type="checkbox"/> 유료(      원)	<input type="checkbox"/> 무료
규모			수용인원		

본인소개	<p>결혼 후 아이들을 키우면서 종이접기를 접하게 되었는데 종이를 이용해 다양한 생활 공예품과 지역의 역사와 문화를 접목시킨 다양한 전통예술의 영역을 넓혀 갈 수 있는 분야라서 매료되어 꾸준히 창작활동을 통해 전통문화를 전승·보전하는 일에 심혈을 기울이고 있다. 10여 년 동안 지도 교사로부터 일정한 수업을 받고, 지금은 민화와 다른 분야의 예술 활동과 병행하며 종이접기 국가공인 마스트 외 (종이 조각, 북 아트, 클레이, 장애 아동 종이 조형, 풍선, 우드마카, 아동 요리) 개인 창작활동 분야를 아주 다양하게 확장시키고 있다. 미술 심리치료사, 한지 공예와 보육교사 사회복지사 분야에 전문자격증을 취득하여 예술 활동을 통한 지역사회봉사를 위해 인재대학교 사회복지 대학원을 졸업하게 되었습니다. 지금은 개인 창작 공간을 열어 종이공예 창작활동과 함께 수업을 진행하고 있다.</p>
주요경력	<p>〈아름빛토탈공방 경력사항〉</p> <ul style="list-style-type: none"> <li>●대한민국 남북통일예술대전 우수상외</li> <li>●밀양아리랑대축제 참가</li> <li>●남천강 미술의 거리 행사 참가</li> <li>●밀양예술촌 체험전 참가</li> <li>●밀양시 보건소 외 관내학교 출강</li> <li>●한국종이접기협회회원</li> <li>●한국 미술심리치료 협회회원</li> <li>●한지나라 공예협회회원</li> <li>●경상남도 공예협회회원</li> <li>●밀양시 공예협회회원</li> </ul>
향후계획	<p>다양한 전통문화예술을 접할 수 있는 기회를 제공하고, 적극적이고 주체적인 문화 활동을 통하여 지역 사회에 기여하고자 한다. 또한 우리의 전통문화를 전승·보전하는 일에 매진하고자 한다. 지역 문화예술의 건전한 발전에 참여하여 지도자 과정을 밟아 후배 양성에도 기여할 생각이다.</p>

## 사진 (공간,활동)



성명	김미애		주소	경남 밀양시 단장면 표충로 113-29	
연락처	010-7549-4588		이메일	333aldo@hanmail.net	

활동분야	예술가	문화활동가	문화예술단체	생활문화동아리	기타(청년)
	○				

공간소유(창작공간, 모임공간, 학원 등의 영리공간)

공간종류	창작공간 및 모임공간				
공간대여	<input type="checkbox"/> 가능	<input checked="" type="checkbox"/> 불가	대여방법	<input type="checkbox"/> 유료(          원)	<input type="checkbox"/> 무료
규모	평		수용인원	명	

본인소개	<p>1994년~2008년까지 미술 학원과 어린이집을 함께 운영하며 그림을 배우기 시작하였고, 열정에 미술대학 서양학과에 편입하였지만 일이 바빠져 졸업은 하지 못하였습니다. 그 아쉬움에 2006년 취미로 광목 그림을 시작하여 꾸준히 작품하고 수강생들을 배출하던 중, 밀양으로 귀촌하여 해마다 마을 행사에 참여한 것이 미리미동국까지 입성하게 되었습니다. 현재는 집을 공방화하여 저녁반 수강생들과 함께 수업을 진행하고 있으며, 작품 활동도 꾸준히 하고 있습니다.</p>
주요경력	<p>〈고재 꽃피우다 경력사항〉</p> <ul style="list-style-type: none"> <li>●야생화 꽃꽂이 전시와 콜라보(2015년)</li> <li>●야생화 마당 전시와 콜라보(2016년)</li> <li>●밀양 신안마을 운심 축제 전시 참여(2016년~2019년)</li> <li>●모들리 도자 전시와 콜라보(2019년)</li> </ul>
향후계획	<p>올해는 개인전 및 수강생들과 함께 하는 '생활 속 취미전'을 계획하고 있으며, 미리미동국 안에서 밀양의 정취를 널리 알릴 수 있도록 작품 활동과 봉사활동에 최선을 다할 계획이다. 멀리는 제대로 된 제 개인 공방을 가지고 지역민들에게 봉사하며 사랑받는 예술가로 활동할 수 있기를 원한다.</p>



## 사진 (공간,활동)



성명	김 미 형		주소	밀양시 미리벌중앙로 3길 47, 105동-402호	
연락처	010-4116-4524		이메일	kimmmh1407@hanmail.net	

활동분야	예술가	문화활동가	문화예술단체	생활문화동아리	기타(청년)
		0			

공간소유(창작공간, 모임공간, 학원 등의 영리공간)

공간종류	창작공간				
공간대여	<input checked="" type="checkbox"/> 가능	<input type="checkbox"/> 불가	대여방법	<input type="checkbox"/> 유료(          원)	<input checked="" type="checkbox"/> 무료
규모	38 평		수용인원	10 명	

본인소개	2015년 밀양캘리그래피협회 활동을 시작으로 지금까지 이어지고 있으며, 캘리그래피를 기본으로 여러 가지 미술작업을 하고 있다.
주요경력	<p>&lt;경력사항&gt;</p> <ul style="list-style-type: none"> <li>● 밀양캘리그래피 협회 사무국장</li> <li>● 미리미동국작가회(아난새) 회원</li> <li>● 아리랑 천아트 협회 회원</li> <li>● 문화관광협력사업단 GAGA 협동조합 이사</li> <li>● 2016년 ~2020년 개인전 5회</li> <li>● 2016년~2020년 그룹전 및 다수 전시회</li> </ul>
향후계획	더욱 다양한 미술 작업들에 도전하면서 밀양지역 문화 예술 활동에 적극적으로 참여함으로써 역량을 강화하고자 한다.

## 사진 (공간,활동)



● 예술가 아카이빙

성명	김 병 칠		주소	밀양시 산내면 산내아촌1길 7-8 향우당	
연락처	010-4902-7216		이메일	KBChIL53@naver.com	

활동분야	예술가	문화활동가	문화예술단체	생활문화동아리	기타(청년)
		0			

공간소유(창작공간, 모임공간, 학원 등의 영리공간)

공간종류	모임공간(한옥체험장)				
공간대여	<input checked="" type="checkbox"/> 가능	<input type="checkbox"/> 불가	대여방법	<input checked="" type="checkbox"/> 유료(추후 협의)	<input type="checkbox"/> 무료
규모	100 평		수용인원	30 명	

본인소개	한옥체험장 향우당 대표
------	--------------

주요경력	<향우당 경력사항> ● 전 농협지점장 ● 전 경남교육청 행복교육 추진위원 ● 얼음골 마을학교 대표 ● 더 가까운 이웃사람들(대표) 마을공동체
------	--

향후계획	마을 공동체 운영
------	-----------



## 사진 (공간,활동)



●예술가 아카이빙

성명	김 상 희		주소	경남 밀양시 삼문동 대우아파트 302동 402호	
연락처	010-9620-3415		이메일	joy20207@naver.com	

활동분야	예술가	문화활동가	문화예술단체	생활문화동아리	기타(청년)
			밀양미술협회		

공간소유(창작공간, 모임공간, 학원 등의 영리공간)

공간종류	창작공간, 모임공간, 학원 등의 영리공간				
------	------------------------	--	--	--	--

공간대여	<input type="checkbox"/> 가능	<input checked="" type="checkbox"/> 불가	대여방법	<input type="checkbox"/> 유료(          원)	<input type="checkbox"/> 무료
------	-----------------------------	--	------	--	-----------------------------

규모	10 평	수용인원	5 명
----	------	------	-----

본인소개	<ul style="list-style-type: none"> <li>●개인전 3회</li> <li>●단체전 100여 회</li> <li>●현 밀양 청년작가회, 한국미술협회 회원</li> <li>●구상 작가회</li> </ul>
------	---

주요경력	
------	--

향후계획	
------	--

## 사진 (공간,활동)



성명	김 선 미		주소	경남 밀양시 삼문 3길 6-5 루니하우스 501호	
연락처	010-9668-4616		이메일	ggam0503@hanmail.net	

활동분야	예술가	문화활동가	문화예술단체	생활문화동아리	기타(청년)
			밀양미술협회		

공간소유(창작공간, 모임공간, 학원 등의 영리공간)

공간종류	창작공간, 모임공간, 학원 등의 영리공간				
공간대여	<input type="checkbox"/> 가능	<input checked="" type="checkbox"/> 불가	대여방법	<input type="checkbox"/> 유료(          원)	<input type="checkbox"/> 무료
규모	10 평		수용인원	5 명	

본인소개	<ul style="list-style-type: none"> <li>● 현 밀양 청년 작가회, 한국미술협회회원</li> <li>● 구상 작가회, 경남수채화협회 회원</li> <li>● 밀양미술협회 사무차장, 휘미리미술학원 운영</li> </ul>
------	--

주요경력	<p>〈밀양청년작가회 경력사항〉</p> <ul style="list-style-type: none"> <li>● 대한민국 수채화대전 입상</li> <li>● 2019 경남청년작가상 수상</li> </ul> <p>〈개인전〉</p> <ul style="list-style-type: none"> <li>● 2015 홀릭 갤러리인 카페</li> <li>● 2011 홀릭 갤러리인 카페</li> <li>● 2009 에덴벨리리조트 초대전</li> <li>● 2007 리사갤러리</li> </ul> <p>〈단체전〉</p> <ul style="list-style-type: none"> <li>● 2001 밀양 청년작가회전</li> <li>● 2003 밀양미술협회전, 아리랑대축제전</li> <li>● 2007 경남수채화협회</li> <li>● 2008 구상작가회전 외 다수</li> </ul>
------	---

향후계획	다양한 창작활동
------	----------

## 사진 (공간,활동)



성명	김 선 희				주소	밀양시 초동면 명성로 262-4			
연락처	010-9314-7956				이메일	ksh621213@naver.com			
활동분야	예술가	문화활동가	문화예술단체	생활문화동아리	기타(청년)				
	0	0	0	0					
공간소유(창작공간, 모임공간, 학원 등의 영리공간)									
공간종류	창작공간								
공간대여	<input checked="" type="checkbox"/> 가능 <input type="checkbox"/> 불가		대여방법	<input checked="" type="checkbox"/> 유료(추후 협의) <input type="checkbox"/> 무료					
규모	15 평		수용인원	10 명					
본인소개	<ul style="list-style-type: none"> <li>● 지산 캘리엔 아트 대표</li> <li>● 한국미술협회원</li> <li>● 밀양공예협회원</li> <li>● 캘리그래피스트</li> <li>● 핸드페인팅 작가</li> <li>● 서각작가</li> </ul>								
주요경력	<p>〈지산 캘리&amp;아트 경력사항〉</p> <ul style="list-style-type: none"> <li>● 경남 미술대전 캘리그래피 부문 추천작가</li> <li>● (사)한국서각협회 입상</li> <li>● 경남 미술대전 서각 입상</li> <li>● 밀양여성회관 캘리그래피 강사</li> <li>● 부산대학교 평생교육원 캘리그래피, 핸드페인팅 강사</li> <li>● (사)문화예술교육협의회 이사</li> <li>● 개천, 성산, 라온 미술대전 심사위원 역임</li> </ul>								
향후계획	창작활동 공간이 필요한 이들에게 공간 대여 및 기능 전수								



## 사진 (공간,활동)

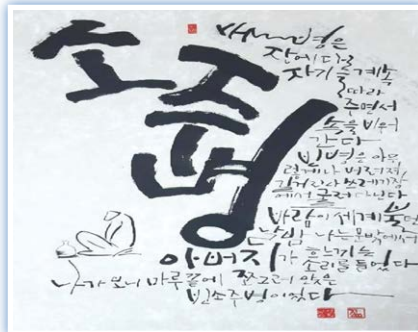
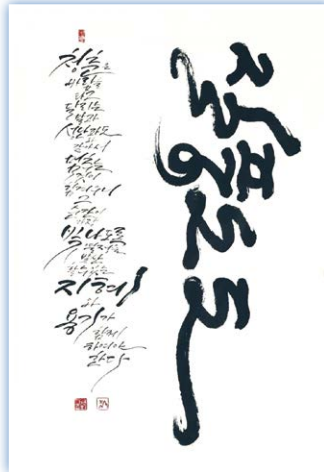

성명	김수현				주소				
연락처					이메일				
활동분야	예술가	문화활동가	문화예술단체	생활문화동아리	기타(청년)				
공간소유(창작공간, 모임공간, 학원 등의 영리공간)									
공간종류	문화교류공간, 교육공간								
공간대여	<input type="checkbox"/> 가능	<input type="checkbox"/> 불가	대여방법	<input type="checkbox"/> 유료(          원)	<input type="checkbox"/> 무료				
규모			수용인원						
본인소개	<ul style="list-style-type: none"> <li>● (사)경남지체장애인협회 밀양시지회 지회장</li> <li>● 아라연전각연구소 작가</li> </ul>								
주요경력	<p>〈아라연전각연구소 경력사항〉</p> <ul style="list-style-type: none"> <li>● 개아라연 전각 초대전(5회, 6회, 7회) 출품 전시</li> <li>● 밀양시민대상으로 전각 무료 체험 다수 진행</li> <li>● 밀양아리랑 대축제, 차 없는 거리, 문화예술의 거리, 위양지(이팝나무) 행사 외 다수</li> </ul>								
향후계획									



## 사진 (공간,활동)

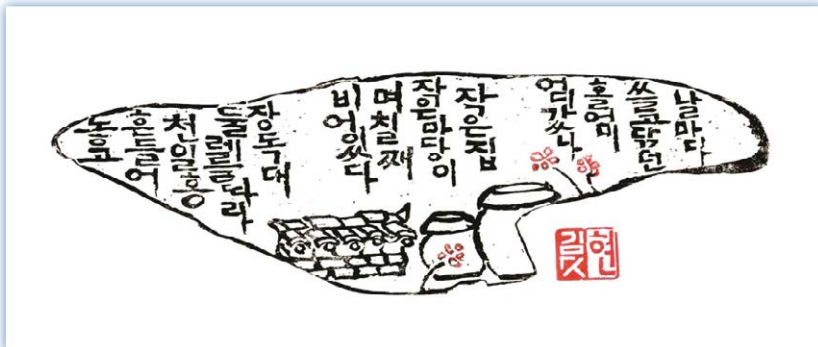

성명	김순엽				주소	경남 밀양시 해천안길 49 (내이동)			
연락처	010-8518-1441				이메일	hasooksy@daum.net			
활동분야	예술가	문화활동가	문화예술단체	생활문화동아리	기타(청년)				
	0								
공간소유(창작공간, 모임공간, 학원 등의 영리공간)									
공간종류	실꽃공방								
공간대여	<input type="checkbox"/> 가능	<input type="checkbox"/> 불가	대여방법	<input type="checkbox"/> 유료(          원)	<input type="checkbox"/> 무료				
규모	평		수용인원	명					
본인소개	<ul style="list-style-type: none"> <li>● 한남대 우리 옷 규방공예 1급 자격증 및 풀잎 프랑스자수 자격 보유</li> <li>● 리본자수 자격보유</li> <li>● 밀양시 공예협회 회원</li> </ul>								
주요경력	<p>〈실꽃공방 경력사항〉</p> <ul style="list-style-type: none"> <li>● 진주전통문화대학 세요각시 나드리전</li> <li>● 밀양시 규방공예연구회원전 외 다수</li> <li>● 밀양시 공예협회 회원전 다수</li> </ul>								
향후계획	<p>옥사, 명주, 실크를 사용하여 우리네 옛 전통인 규방공예를 많은 사람들에게 알리고 싶은 꿈이 있다. 또한, 다른 장르와의 협업을 통하여 쉽게 다가갈 수 있는 작품을 선보이고자 한다. 규방공예의 필요성이 점점 희미해지고 있는 요즘, 그 의미와 아름다움을 재조명할 수 있는 각종 프로그램을 개발하고 싶다.</p>								

## 사진 (공간,활동)



<b>성명</b>	김영희		<b>주소</b>	경남 밀양시 청도면 청도로 105-11	
<b>연락처</b>	010-8009-2272		<b>이메일</b>	02021918@naver.com	

활동분야	예술가	문화활동가	문화예술단체	생활문화동아리	기타(청년)
	○				

공간소유(창작공간, 모임공간, 학원 등의 영리공간)

<b>공간종류</b>	밀양자연학습원				
<b>공간대여</b>	<input checked="" type="checkbox"/> 가능	<input type="checkbox"/> 불가	<b>대여방법</b>	<input type="checkbox"/> 유료(          원)	<input checked="" type="checkbox"/> 무료
<b>규모</b>	약 1,000 평		<b>수용인원</b>	5~10 명	

<b>본인소개</b>	<p>1993년. 3월부터 1999년 12월까지 진해에서 장애인 복지를 위하여 (사) 초록마을을 운영하였고, 그 이후 밀양 자연학습원 사무국장의 직책으로 원예치료와 도예교육을 담당하였고, 2013년에 자연예술작가 및 도예 강사 작가 자격을 취득하여 많은 강의와 전시활동을 해 왔으며, 2019년 12월에 미리미동국에 입주 작가로 현재까지 활동하고 있다.</p>
-------------	---

<b>주요경력</b>	<p>〈전시경력〉</p> <ul style="list-style-type: none"> <li>●꽃그릇과 야생화의 만남 전시회 19회(밀양, 경남 일원)(2000. 05. ~ 2019. 06.)</li> <li>●경남 예술촌 연합전 도예 전시 10회(꽃그릇 분야)(2009. 10. ~ 2018. 10.)</li> <li>●한국야생화 협회 자연예술작가전 참여 4회(2014. 10. ~ 2017.10.)</li> <li>●밀양시 지부장 역임(2014. 10. ~ 2017.10.)</li> <li>●풍경소리 회원전 참여전시-밀양아리랑 아트센터(2019. 6. 25. ~ 2019. 6. 30.)</li> <li>●전국 다인 축제 도자기 분야 전시 참여(밀양아리랑 아트센터)(2019. 11.)</li> </ul> <p>〈프로젝트〉</p> <ul style="list-style-type: none"> <li>●한국문화예술교육진흥원 주관 도예 및 원예치료 과제 수행(2012. 4 ~ 2012. 12) (대상 : 공군 52전대 장병 720여 명)</li> <li>●밀양시 사회복지과 주관 원예치료(밀양시 경로당16개지역)(2016. 4. ~ 2016. 7.)</li> <li>●밀양시 사회복지과 주관 원예치료 (밀양시 경로당24개지역)(2017. 4. ~ 2017. 7.)</li> <li>●병원, 학교, 일반인 등 대상 도예 강의 다수(2007. ~ 2020. 12.)</li> </ul> <p>〈자격증〉</p> <ul style="list-style-type: none"> <li>●2007. 09 : 원예복지사((사) 한국원예치료복지협회)</li> <li>●2009. 10 : 도예 강사((사) 한국문화예술진흥원)</li> <li>●2012. 02 : 사회복지사(보건복지부)</li> <li>●2013. 12 : 자연예술작가((사) 한국문화단체총연합회, (사) 한국야생화협회) (문화체육관광부 제266호)</li> <li>●2019. 07 : 토탈 CA 자격((사) 한국문화예술진흥원)</li> <li>●2019.12~현재 : 미리미동국 플안에 자연예술작가로 활동 및 작가 양성교육</li> </ul>
-------------	--

<b>향후계획</b>	<ul style="list-style-type: none"> <li>●공예(도예) 창작예술교육</li> <li>●지역 간의 문화예술교류 및 정보 공유사업</li> <li>●유망 예술인의 발굴 및 협업으로 지역 내의 적극적 예술 활동 도모</li> <li>●전시회 등 실생활에 필요한 아이템 외 문화예술행사 기획</li> <li>●판매를 통한 소득창출로 예술 활동에 원활함을 도모함</li> </ul>
-------------	--



## 사진 (공간,활동)





<b>성명</b>	김은희		<b>주소</b>	경남 밀양시 가곡4길 15. 4층 밀양검무보존회	
<b>연락처</b>	010-3764-4034		<b>이메일</b>	kdancekr@daum.net	

활동분야	예술가	문화활동가	문화예술단체	생활문화동아리	기타(청년)
	0				

공간소유(창작공간, 모임공간, 학원 등의 영리공간)

<b>공간종류</b>	연습 및 창작공간				
<b>공간대여</b>	<input checked="" type="checkbox"/> 가능	<input type="checkbox"/> 불가	<b>대여방법</b>	<input checked="" type="checkbox"/> 유료(협의)	<input type="checkbox"/> 무료
<b>규모</b>	60 평		<b>수용인원</b>	50 명	

<b>본인소개</b>	<p>밀양 내일동 출생으로 60년 이상 한평생 한국 전통 춤을 추고 있다. 1988년부터 양손에 장검을 들고 날렵한 무예적 춤사위로 전국적으로 유명하였던 조선 후기 밀양 출신 기녀 운심(雲心)의 밀양 검무를 복원하여 매년 밀양검무 정기공연 및 운심 묘 참배 등 다양한 전승활동을 하고 있다. 또한 우리 춤의 움직임 원리를 연구하여 자연의 이치로 이루어진 아름다운 우리 춤의 올바른 계승을 위해 노력하고, 국내외 다양한 공연을 통해 관객과 소통하며 우리 춤을 널리 알리고, 후학을 양성하는 지도자로 활동하고 있다.</p>
-------------	--

<b>주요경력</b>	<p>〈주요경력〉</p> <ul style="list-style-type: none"> <li>● 밀양검무보존회장</li> <li>● 김은희 우리춤 움직임원리 연구회 회장</li> <li>● 김은희 무용단 단장</li> <li>● (사)한국전통춤협회 부이사장</li> <li>● 국가무형문화재 제27호 승무, 제97호 살풀이춤 이수자</li> </ul> <p>〈수상경력〉</p> <ul style="list-style-type: none"> <li>● 2010년 PAF 선정 올해의 전통무용가상 수상</li> <li>● 2015년 두리무용예술상 전통부문 전통예술상 수상</li> <li>● 2008년 제3회 우봉 이매방 춤 경연대회 지도자상 수상</li> <li>● 제16회 진주개천한국무용제 특장부 대상(문화관광부 장관상)</li> <li>● 제12회 KBS국악대경연 무용부문 장원</li> <li>● 제 8회 한발국악 전국대회 대상(국무총리상)</li> </ul>
-------------	---

<b>향후계획</b>	<ul style="list-style-type: none"> <li>● 공연활동 - 밀양검무보존회, 김은희 무용단 주최 정기공연 및 초청공연</li> <li>● 교육연수 - 밀양검무 및 한국전통춤 후진양성을 위한 상시 교육, 김은희 우리춤 움직임 원리 이해 강습회 개최</li> <li>● 조사연구 - 밀양 검무 및 한국전통춤의 역사적, 이론적 정립을 위한 연구</li> <li>● 공연창작 - 한국 전통춤 기법을 이용한 작품 안무 창작</li> <li>● 나눔활동 - 차상위 계층 및 복지 기관에 무료 공연 봉사활동</li> <li>● YouTube 채널 Dance K 무용교육 영상 및 공연영상 게재</li> </ul>
-------------	---

## 사진 (공간,활동)



밀양검무

살풀이춤



승무



전통굿거리춤



운심검무축제



밀양검무보존회 운심묘 참배

성명	김정화		주소	경상남도 밀양시 하송정 3길 17	
연락처	010-3112-6898		이메일	youan2132@naver.com	

활동분야	예술가	문화활동가	문화예술단체	생활문화동아리	기타(청년)
	0				

공간소유(창작공간, 모임공간, 학원 등의 영리공간)

공간종류					
공간대여	<input type="checkbox"/> 가능	<input type="checkbox"/> 불가	대여방법	<input type="checkbox"/> 유료(          원)	<input type="checkbox"/> 무료
규모	평		수용인원	명	

본인소개	밀양시 공예협회 회원이며, 현재 화담공방을 운영하고 있다.
주요경력	<p>〈화담공방 경력사항〉</p> <ul style="list-style-type: none"> <li>●자수, 규방공예 외 다수 단체전(2009~2010)</li> <li>●경남미술대전 자수부분 입선(2017)</li> <li>●한국보자기협회 보자기아트 1급</li> <li>●한남대 우리 옷 규방공예 1급, 한국생화자수 1급</li> </ul>
향후계획	작품 활동을 활발히 하여 개인전을 계획하고 있다. 또한, 자수·규방공예·보자기 아트를 콜라주하여 작품 활동을 하고 싶다.

## 사진 (공간,활동)



성명	김종규		주소	밀양시 상남면 당촌2길 14-11	
연락처	010-7220-0557		이메일	kjg696@daum.net	

활동분야	예술가	문화활동가	문화예술단체	생활문화동아리	기타(청년)
	서각				

공간소유(창작공간, 모임공간, 학원 등의 영리공간)

공간종류	창작공간, 모임공간, 학원 등의 영리공간				
------	------------------------	--	--	--	--

공간대여	<input checked="" type="checkbox"/> 가능	<input type="checkbox"/> 불가	대여방법	<input type="checkbox"/> 유료(          원)	<input checked="" type="checkbox"/> 무료
------	--	-----------------------------	------	--	--

규모	10 평	수용인원	20 명
----	------	------	------

본인소개	<ul style="list-style-type: none"> <li>● 밀양 수산 출생</li> <li>● 밀양 동명고등학교 졸업</li> <li>● 밀양·남밀양농협 퇴직</li> </ul>
------	---

주요경력	<p>&lt;경력사항&gt;</p> <ul style="list-style-type: none"> <li>● 한국미술협회 / 밀양미술협회</li> <li>● 학국서각예술인협회 / 밀양지부장 / 초대작가</li> <li>● 한국각자협회 / 이사</li> <li>● 개인전(서울 메트로미술관, 김해 선갤러리, 인사동 라메르갤러리)</li> <li>● 부산 국제아트페어전(벡스코)</li> </ul>
------	--

향후계획	<ul style="list-style-type: none"> <li>● 김해미술협회(심사위원)</li> <li>● 부산미술관람회(초대작가·심사위원)</li> <li>● 천누조건 운영</li> </ul>
------	---



## 사진 (공간,활동)



성명	김종목		주소	밀양시 진장3길 6 (삼문동)	
연락처	010-5344-0133		이메일	nakim8823@naver.com	

활동분야	예술가	문화활동가	문화예술단체	생활문화동아리	기타(청년)
	서예				

공간소유(창작공간, 모임공간, 학원 등의 영리공간)

공간종류	창작공간, 모임공간, 학원 등의 영리공간				
공간대여	<input type="checkbox"/> 가능	<input checked="" type="checkbox"/> 불가	대여방법	<input type="checkbox"/> 유료(          원)	<input type="checkbox"/> 무료
규모	40 평		수용인원	50 명	

본인소개	<ul style="list-style-type: none"> <li>● 1957년 밀양시 삼문동에서 출생</li> <li>● 밀양초등학교 60회 졸업, 밀양중학교 27회 졸업</li> <li>● 1976년 밀양고등학교 3회 졸업</li> <li>● 1985년 한국방송통신대학 행정학과 졸업</li> <li>● 1977년 ~ 2017년 40년 공무원재직(경남도청 등)후 정년퇴직</li> <li>● 1979년 밀양서도회에 입회, 현재까지 서예에 심취하여 있음</li> </ul>

주요경력	<p>〈밀양서도회 경력사항〉</p> <ul style="list-style-type: none"> <li>● 대한민국서예대전 입상</li> <li>● 경상남도서예대전 입상 다수</li> <li>● 경남서예협회 창원지부 회원</li> <li>● 밀양서도회원, 밀양서도회 사무국장</li> </ul>

향후계획	
------	--



● 예술가 아카이빙

성명	김 종 삼		주소	경상남도 밀양시 기산3길 17-2	
연락처	010-6298-3989		이메일		
활동분야	예술가	문화활동가	문화예술단체	생활문화동아리	기타(청년)
	0				
공간소유(창작공간, 모임공간, 학원 등의 영리공간)					
공간종류	토우도방				
공간대여	<input type="checkbox"/> 가능	<input type="checkbox"/> 불가	대여방법	<input type="checkbox"/> 유료(          원)	<input type="checkbox"/> 무료
규모	평		수용인원	명	
본인소개	<ul style="list-style-type: none"> <li>● 미리미동국작가회 회장</li> <li>● 토우도방 대표</li> </ul>				
주요경력	<토우도방 경력사항> <ul style="list-style-type: none"> <li>● 개인전 2회</li> <li>● 밀양미술협회전</li> <li>● 협회·단체전 150여 회</li> </ul>				
향후계획	틀에 얽매이지 않고, 도자를 공간적 언어로 활용함으로써 작품을 대하는 모든 사람들에게 시적인 경험을 선사하고 싶다.				

## 사진 (공간,활동)

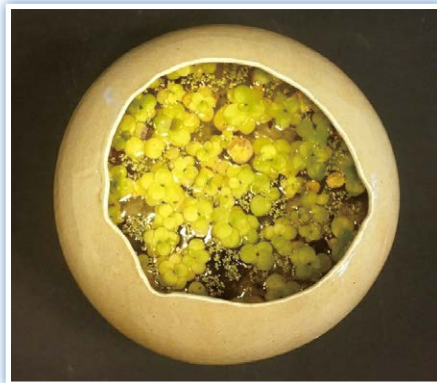



성명	김지선		주소	밀양시 남천강변로 19, 1층	
연락처	010-5497-6533		이메일	bada9557@daum.net	
활동분야	예술가	문화활동가	문화예술단체	생활문화동아리	기타(청년)
		0			
공간소유(창작공간, 모임공간, 학원 등의 영리공간)					
공간종류	창작공간				
공간대여	<input checked="" type="checkbox"/> 가능	<input type="checkbox"/> 불가	대여방법	<input type="checkbox"/> 유료(      원)	<input checked="" type="checkbox"/> 무료
규모	38 평		수용인원	10 명	
본인소개	<p>밀양캘리그래피 협회 회원으로 활동하고 있으며, 캘리그래피를 기본으로 칠보·세라믹·기계자수·봉재·공예·염색 등 다양한 분야에 접목시켜 작품 활동을 하고 있다.</p>				
주요경력	<p>〈경력사항〉</p> <ul style="list-style-type: none"> <li>●밀양캘리그래피 협회 회원</li> <li>●미리미동국 작가회(아난새) 회원</li> <li>●밀양판화연구소 회원</li> <li>●문화관광협력사업단 GAGA 협동조합 감사</li> <li>●2016~2020 캘리그래피 개인전 3회</li> <li>●2016~2020 초대전 및 단체전 26회</li> </ul>				
향후계획	<p>캘리그래피와 기계자수를 활용한 작품 연구 및 개발</p>				

## 사진 (공간,활동)



성명	김창욱		주소	밀양시 부북면 위양로 319-40	
연락처	010-5016-3075		이메일	Miryangyo@naver.com	

활동분야	예술가	문화활동가	문화예술단체	생활문화동아리	기타(청년)
	○				

공간소유(창작공간, 모임공간, 학원 등의 영리공간)

공간종류	창작, 영리공간, 모임공간				
공간대여	<input checked="" type="checkbox"/> 가능	<input type="checkbox"/> 불가	대여방법	<input checked="" type="checkbox"/> 유료(추후 협의)	<input type="checkbox"/> 무료
규모	420 평 (37평)		수용인원	30 명	

본인소개	<p>1987년부터 2000년까지 도자조형 작업을 하였고,                  2000년부터 밀양으로 이주하면서 장작 가마에 차 도구 작업을 시작하였다.                  현재 밀양의 자연을 주제로 찾그릇에 접목시키고 있다.</p>
주요경력	
향후계획	<ul style="list-style-type: none"> <li>● 현재 작업들의 완성도를 높이는 일</li> <li>● 밀양(자연)에서 느낀 모습들을 찾그릇에 담는 일</li> <li>● 위양지 풍경, 강변의 돌의 형태를 활용한 새로운 이미지의 차 도구를 만드는 일</li> </ul>

## 사진 (공간,활동)

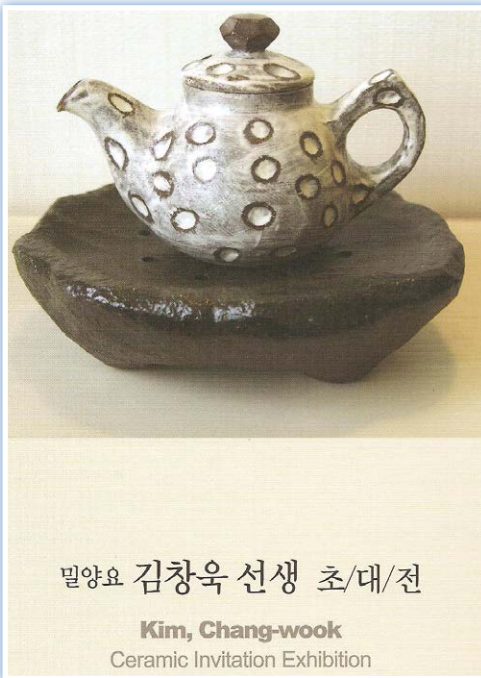

성명	김 태 군		주소	밀양시 상동면 상동로 1303번지	
연락처	010-6772-4620		이메일	kimtg4620@gmail.com	

활동분야	예술가	문화활동가	문화예술단체	생활문화동아리	기타(청년)
	성악				

공간소유(창작공간, 모임공간, 학원 등의 영리공간)

공간종류	창작, 영리공간, 모임공간				
공간대여	<input checked="" type="checkbox"/> 가능	<input type="checkbox"/> 불가	대여방법	<input type="checkbox"/> 유료(      원)	<input checked="" type="checkbox"/> 무료
규 모	40 평		수용인원	30 명	

본인소개	<p>신곡리에 있는 별빛교회 담임이며, 마을을 섬기고 출석하는 아이들 20여 명과 행복한 목회를 지향하는 목회자이다.</p>				
주요경력	<p>〈별빛교회 경력사항〉</p> <ul style="list-style-type: none"> <li>● 2017년 KBS 전국노래자랑 밀양편 최우수상</li> <li>● 2017년 KBS 전국노래자랑 연말결선 대상수상</li> <li>● 2019년 제1회 대한민국 창작 가요제 금상수상</li> <li>● 2020년 KBS 전국노래자랑 50대 스페셜 금상수상</li> </ul>				
향후계획	<p>현재 늦게나마 창신대 음악학과를 재학 중이다. 2년 뒤 졸업을 한 후 밀양에서 문화 활동을 준비 중이다. 밀양에서 보다 더 나은 미래를 펼치고 싶다.</p>				



## 사진 (공간,활동)



성명	김현봉				주소	밀양시 점필재로 65,(롯데인벤스가아파트)107동1501호			
연락처	010-6760-9029				이메일	khh9029@naver.com			

활동분야	예술가	문화활동가	문화예술단체	생활문화동아리	기타(청년)
			0		

공간소유(창작공간, 모임공간, 학원 등의 영리공간)

공간종류					
공간대여	<input type="checkbox"/> 가능	<input type="checkbox"/> 불가	대여방법	<input type="checkbox"/> 유료(          원)	<input type="checkbox"/> 무료
규모	평		수용인원	명	

본인소개	<ul style="list-style-type: none"> <li>● 밀성고등학교 졸업</li> <li>● 밀양대학교 행정학과 졸업(행정학 학사)</li> <li>● 부산대학교 산업대학원 행정학과 졸업(행정학 석사)</li> <li>● 현 직책은 밀양예총 지회장을 2021년도 2월 9일부터 맡고 있으며, 밀양 시청에서 40여년 간 공직생활을 해오다가 2016년 말에 밀양 시청 국장직을 마지막으로 명예퇴직을 하였음</li> <li>● 현직에 있을 때 틈틈이 사진 공부를 해오다 퇴직 후 사진작가 수업에 올인하여 2017년도에 한국사진작가협회 정회원으로 등록하여 작품 활동을 하고 있음</li> </ul>
------	--

주요경력	<p>&lt;경력사항&gt;</p> <ul style="list-style-type: none"> <li>● 밀양시청 국장 역임</li> <li>● 밀양시테니스협회장 역임</li> <li>● 밀성고등학교총동창회장 역임</li> <li>● 밀성고등학교동창회장학재단 초대이사장 역임</li> <li>● 현(사)한국사진작가협회 경남도지회 간사, 전 밀양사협 사무국장 역임</li> <li>● 제20회 순천미술대전 사진부분 대상</li> <li>● 제57회 대한민국사진작가협회 전국회원작품 시상전 우수작품상</li> <li>● 제38회 대한민국사진대전 입선</li> </ul>
------	--

향후계획	
------	--

## 사진 (공간,활동)



성명	김현정				주소	경남 밀양시 가곡 벚꽃길67			
연락처	010-3483-1025				이메일	no3372@naver.com			

활동분야	예술가	문화활동가	문화예술단체	생활문화동아리	기타(청년)
	0				

공간소유(창작공간, 모임공간, 학원 등의 영리공간)

공간종류	창작, 영리공간, 모임공간				
공간대여	<input checked="" type="checkbox"/> 가능	<input type="checkbox"/> 불가	대여방법	<input checked="" type="checkbox"/> 유료(15,000원)	<input type="checkbox"/> 무료
규모	60 평		수용인원	25 명	

본인소개	<ul style="list-style-type: none"> <li>● 김현정 무용단 대표</li> <li>● 무용단 Dance - 'The Wings' 대표</li> <li>● 청소년 무용단 'Dream' 대표</li> <li>● 춤인 '창작작업실' 대표</li> <li>● Soli 현대무용학원 원장</li> <li>● (사) 한국무용협회 밀양지부 지부장</li> </ul>
------	--

주요경력	<p>〈SOLI현대무용학원 경력사항〉</p> <ul style="list-style-type: none"> <li>● 2015 소극장축제(춤인 창작작업실) 우린 춤추며 논다 COLLABORATION 기획공연</li> <li>● 2016 제35회 밀양예술제 '손님'</li> <li>● 2017 제26회 전국무용제 금상, 연기상 수상</li> <li>● 2018 시월의 談 - 전통명무전</li> <li>● 2019 제38회 예술제 '사계Ⅱ' 하늘, 땅, 불, 물</li> <li>● 2020 경남무용제 은상, 안무상 수상</li> </ul>
------	--

향후계획	<ul style="list-style-type: none"> <li>● 창작 활동 및 창작공연에 대한 콘텐츠 개발 및 연구</li> <li>● 신인 발굴 및 양성</li> <li>● 향후 지역 무용예술인의 다양한 창작 무대공연 활성화</li> </ul>
------	--

## 사진 (공간,활동)





성명	김형준		주소	밀양시 내이동 롯데인벤스가아파트 102동 601호	
연락처	010-3854-5832		이메일	juncolors@naver.com	

활동분야	예술가	문화활동가	문화예술단체	생활문화동아리	기타(청년)
	미술		밀양미술협회 밀양청년작가회		

공간소유(창작공간, 모임공간, 학원 등의 영리공간)

공간종류	창작, 영리공간, 모임공간				
공간대여	<input type="checkbox"/> 가능	<input checked="" type="checkbox"/> 불가	대여방법	<input type="checkbox"/> 유료( )	<input type="checkbox"/> 무료
규모	평		수용인원	명	

본인소개	서양화 전공을 하였으며, 밀양에서 작품 활동하고 있다.
------	--------------------------------

주요경력	<p>&lt;경력사항&gt;</p> <ul style="list-style-type: none"> <li>● 대구대학교 미술대 회화과졸</li> <li>● 개인전 (1998 에스갤러리(대구), 1998 가인예술촌(가인), 2007 리사갤러리(밀양), 2011 에텐밸리리조트 (양산), 2014 홀릭 gallery cafe(밀양))</li> <li>● 단체전 (2020 밀양청년작가전-밀양아리랑아트센터 전시실, 경남갤러리 개관 기념 초대전-경남청년작가전 (경남갤러리, 서울), 2019 올해의 추천작가 조망전) - 밀양 아리랑 아트 센터 전시실 외 50여 회</li> <li>● (현) 한국미술협회, 밀양미술협회, 밀양청년작가회장</li> </ul>
------	--

향후계획	● 작품, 전시회 활동
------	--------------

## 사진 (공간,활동)



성명	김형철				주소				
연락처					이메일	zeusworld@daum.net			
활동분야	예술가	문화활동가	문화예술단체	생활문화동아리	기타(청년)				
	0								
공간소유(창작공간, 모임공간, 학원 등의 영리공간)									
공간종류	창작, 영리공간, 모임공간								
공간대여	<input type="checkbox"/> 가능	<input type="checkbox"/> 불가	대여방법	<input type="checkbox"/> 유료( )	<input type="checkbox"/> 무료				
규모	평		수용인원	명					
본인소개	시서화 삼절가, 수필가, 시낭송가, 사진작가								
주요경력	<경력사항> ● 대문화관광부 통일부 환경부 국가보훈처 서울특별시장 삼절가상 ● (사)한국미협 한국화 분과위원 ● 대한민국서화 디자인 협회이사 ● 대한민국 시서 문학 삼절작가 부회장								
향후계획									

## 사진 (공간,활동)

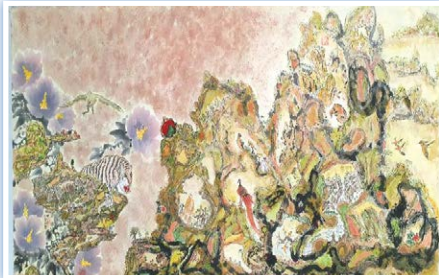

<b>성명</b>	박 경 석		<b>주소</b>	밀양시 상남면 동산리 299-1	
<b>연락처</b>	010-9246-4666		<b>이메일</b>	pks5306@hanmail.net	

<b>활동분야</b>	예술가	문화활동가	문화예술단체	생활문화동아리	기타(청년)
	조각		밀양미술협회 밀양청년작가회		

공간소유(창작공간, 모임공간, 학원 등의 영리공간)

<b>공간종류</b>	창작공간(작업장운영)				
<b>공간대여</b>	<input type="checkbox"/> 가능	<input checked="" type="checkbox"/> 불가	<b>대여방법</b>	<input type="checkbox"/> 유료(          원)	<input type="checkbox"/> 무료
<b>규모</b>	평		<b>수용인원</b>	6명	

<b>본인소개</b>	<p>〈작품소장〉</p> <ul style="list-style-type: none"> <li>● 부산 밝은눈 안과 / 감천문화마을 / 울산 고래박물관</li> <li>● 동래박물관 / 부산동구 168계단 / 부산중구거리미술제</li> <li>● 부산동구 호랑이마을 / 부산동구 조선통신사자료박물관 / 김포시 고촌</li> </ul> <p>〈현재〉</p> <ul style="list-style-type: none"> <li>● 밀양 미술협회 조소분과장</li> <li>● 밀양 청년 작가회</li> <li>● 부산 미술협회 조각분과</li> <li>● 전국 조각가 협회</li> <li>● 한국 조각가 협회</li> </ul>
-------------	---

<b>주요경력</b>	<p>〈경력사항〉</p> <ul style="list-style-type: none"> <li>● 2007년 오늘하루 사람들 (부산 오픈스페이스 배)</li> <li>● 2014년 우연한 행복 (아트 스페이스 라움)</li> <li>● 2017년 산으로 간 고래 (부산 김스아트필드 미술관)</li> <li>● 2019년 나들이 (GL갤러리) / Hang the sea (523갤러리)</li> <li>● 2020년 나들이Ⅱ (영동 예술창고 갤러리) / 나들이Ⅲ (밀양아리랑아트센터)</li> <li>● 2021년 나들이Ⅲ-1 (부산 갤러리 산)</li> </ul>
-------------	--

<b>향후계획</b>	
-------------	--



## 사진 (공간,활동)

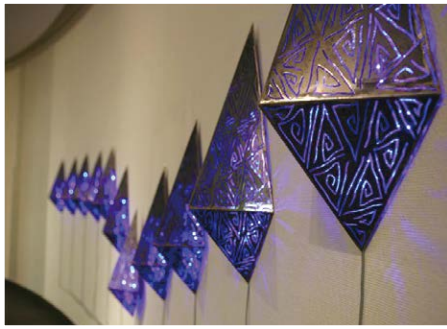
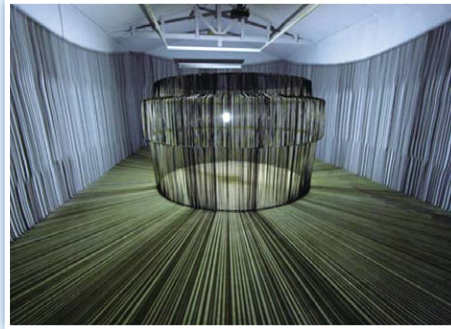

성명	박 서 현				주소	창원시 의창구 도계로31번길7, 2층 안채			
연락처	010-9876-3457				이메일				
활동분야	예술가	문화활동가	문화예술단체	생활문화동아리	기타(청년)				
	0								
공간소유(창작공간, 모임공간, 학원 등의 영리공간)									
공간종류									
공간대여	<input type="checkbox"/> 가능	<input type="checkbox"/> 불가	대여방법	<input type="checkbox"/> 유료(          원)	<input type="checkbox"/> 무료				
규모	60 평		수용인원	25 명					
본인소개	<ul style="list-style-type: none"> <li>● 시인, 수필가, 시낭송가</li> <li>● 공학 석사</li> <li>● 밀양 문협 사무국장 역임</li> <li>● (현)뉴에이지 문학 편집장</li> <li>● 경남예술 진흥원 경남문화 기자단</li> <li>● (현)경남문협 사무처장</li> <li>● (현)창원시보 편집위원</li> <li>● (현)2012년 ktb 국민방송 리포터</li> </ul>								
주요경력	<p>&lt;경력사항&gt;</p> <ul style="list-style-type: none"> <li>● 시집 &lt;월 저 너머 기억&gt;, &lt;새벽이 산으로 넘어갈 때&gt; 발간</li> <li>● 에시이집 &lt;오늘, 달릴까 걸을까&gt; &lt;새벽이 산으로 넘어갈 때&gt; 발간</li> <li>● 경남도지사 표창</li> <li>● 법무부장관 표창</li> <li>● 제6회 문예시대 아카데미 문학상 수상</li> <li>● 제18회 실상문학상(우수상)</li> <li>● 제17회 한국 문인상</li> <li>● 제9회 정과정 문학상(우수상)</li> </ul>								
향후계획	<p>밀양문화도시센터와 함께 밀양 문인들의 참여가 많았으면 좋겠다.          뭘 하면서 즐겁게 놀까? 잘 노는 일에 함께 하고 싶다.</p>								

## 사진 (공간,활동)



<b>성명</b>	박영호				<b>주소</b>	밀양시 단장면 사촌길 21-4			
<b>연락처</b>	010-2560-0628				<b>이메일</b>	hoy63@hanmail.net			

<b>활동분야</b>	예술가	문화활동가	문화예술단체	생활문화동아리	기타(청년)
	사진				

공간소유(창작공간, 모임공간, 학원 등의 영리공간)

<b>공간종류</b>	모임공간				
<b>공간대여</b>	<input type="checkbox"/> 가능	<input checked="" type="checkbox"/> 불가	<b>대여방법</b>	<input type="checkbox"/> 유료(          원)	<input type="checkbox"/> 무료
<b>규모</b>	10 평		<b>수용인원</b>	20 명	

<b>본인소개</b>	<ul style="list-style-type: none"> <li>● 1979년 밀양 사진동호회에 참여하여 활동 중</li> <li>● 1983년 7월 1일 한국사진작가협회 마산지부 회원으로 입회하였다가 그 해 7월 23일 한국사진작가협회 밀양지부 창립 정회원으로 승격되어 현재까지 밀양지부 회원, 한국사진작가협회 자문위원, 교육위원으로 활동</li> <li>● 2013년 3월 13일 한국예총 밀양시 회장으로 취임하여 4년간 밀양 예총을 운영하였으며 현재 한국예총 경남연합회 감사로 참여</li> </ul>
-------------	--

<b>주요경력</b>	<p>〈경력사항〉</p> <ul style="list-style-type: none"> <li>● 밀양시농협기술센터 소장(2007~2008)</li> <li>● (사)한국사진작가협회 밀양지부장(2008~2012)</li> <li>● (사)한국예총 밀양지회장(2013~2016)</li> <li>● (재)밀양문화재단 이사(2015~2016)</li> <li>● (사)한국사진작가협회 자문위원(2013~현재)</li> <li>● (사)한국사진작가협회 교육위원(2020~현재)</li> <li>● (사)한국예총 경남연합회 감사(2019~현재)</li> </ul> <p>〈수상〉</p> <ul style="list-style-type: none"> <li>● 경남예술인상(2012년)</li> <li>● 밀양예술인상(2018년)</li> <li>● 경상남도사진문화상 출판상(2018년)</li> <li>● 경남예술유공 경남지사표창(2020년)</li> </ul>
-------------	--

<b>향후계획</b>	<ul style="list-style-type: none"> <li>● 연꽃사진 개인전(2018. 8. 15.~19.)에 이어 농업·농촌의 어제와 오늘 사진전 및 사진집 발간</li> <li>● 팬데믹 시대의 힐링 관광지원 발굴 및 사진 화보 제작</li> <li>● 사진 속 비춰진 개인 회고록(자서전) 발간</li> </ul>
-------------	---

## 사진 (공간,활동)





성명	박은주		주소	경남 밀양시 노상하1길28,1층 흙쟁이	
연락처	010-4595-2334		이메일	pej0920@hanmail.net	

활동분야	예술가	문화활동가	문화예술단체	생활문화동아리	기타(청년)
	0		밀양미술협회 밀양청년작가회		

공간소유(창작공간, 모임공간, 학원 등의 영리공간)

공간종류	창작공간				
공간대여	<input type="checkbox"/> 가능	<input checked="" type="checkbox"/> 불가	대여방법	<input type="checkbox"/> 유료(      원)	<input type="checkbox"/> 무료
규모	8 평		수용인원	10 명	

본인소개	<p>밀양에서 태어나 미술대학을 졸업하고 지역 예술인으로 2000년부터 현재까지 (사)한국미술협회 밀양지부 회원, 밀양청년 작가회 사무국장, 경남미술청년작가회 운영위원, 아트클라우드 기획팀장으로 전시활동과 함께 문화와 예술을 교육으로 기획하는 문화예술교육기획자의 활동을 하고 있는 지역 활동가이다.</p>
------	--

주요경력	<p>&lt;경력사항&gt;</p> <ul style="list-style-type: none"> <li>● 2011 지역특성화문화예술교육지원사업 『밀양이야기』 미술파트 주강사</li> <li>● 2012~2015 지역특성화문화예술교육지원사업 『밀양을 두드려라』 미술파트 주강사</li> <li>● 2014~2016 꿈다락토요문화학교 기획자</li> <li>● 2016~2017 시도기획공모사업『단물마을 박씨할매 이야기』기획자</li> <li>● 2019 지역특성화문화예술교육지원사업 『밀양안방놀이와 소전걸이이야기』코디네이터</li> <li>● 2019 꿈다락토요문화학교 『꿈틀』 특강강사</li> <li>● 2020 지역특성화문화예술교육지원사업 『고고사랑방』코디네이터</li> <li>● 2020 꿈다락토요문화학교 『see아트』 특강강사</li> <li>● 2020 지역위탁형마을학교 『밀양안방놀이』기획자</li> <li>● 2020 밀양시 우리마을 꾸미기 조성사업 기획자</li> <li>● 2020 경남문화예술교육 온라인 토론회-『코로나시대의 문화예술교육의 변화와대처연구』연구 및 주발표자</li> </ul>
------	---

향후계획	<ul style="list-style-type: none"> <li>● 정기적인 전시로 창작 작품을 발표했다.</li> <li>● 문화와 예술을 교육으로 기획하고 연구하는 지역 활동가로 남고 싶다.</li> </ul>
------	--

## 사진 (공간,활동)



<b>성명</b>	박 태 식		<b>주소</b>	밀양시 밀양대로 2075	
<b>연락처</b>	010-8515-3351		<b>이메일</b>	taesik59@hanmail.net	

<b>활동분야</b>	예술가	문화활동가	문화예술단체	생활문화동아리	기 타(청년)
				0	

공간소유(창작공간, 모임공간, 학원 등의 영리공간)

<b>공간종류</b>					
<b>공간대여</b>	<input type="checkbox"/> 가능	<input checked="" type="checkbox"/> 불가	<b>대여방법</b>	<input type="checkbox"/> 유료(          원)	<input type="checkbox"/> 무료
<b>규모</b>	30 평		<b>수용인원</b>	12 명	

<b>본인소개</b>	<p>벗님들 고고장구, 난타 예술단을 맡고 있다. 백세시대라는 시대의 흐름에 따라 벗님들 고고장구, 난타를 통하여 첫째, 자신의 건강하고 행복한 노후생활을 위해서 꾸준한 자기개발과 회원 상호 간의 친목을 도모하고, 둘째, 사회에 봉사하는 마음으로 각종 공연행사에 적극 참여하여 시민들에게 희망과 즐거움을 주는 건강하고 행복한 삶을 살아가고 있으며, 앞으로 계속 이어갈 생각입니다.</p>
<b>주요경력</b>	<p>〈벗님들 고고장구〉</p> <ul style="list-style-type: none"> <li>●밀양아리랑 전통시장 공연2회 (2020년6월26일(전통시장 내)/2020년07월03일(전통시장 내))</li> <li>●밀양시 삼문동 상가변영회공연 : 2020년07월05일 (신삼문동 특설무대)</li> <li>●밀양 실버가요제 전야제공연 : 2020년07월25일(밀양역 특설무대)</li> <li>●밀양 공연예술축제 : 2020년08월16일(밀양시 부북면 구)연극촌)</li> <li>●밀양 프린지콘서트 : 2020년10월31일(밀양 해천야외공연장)</li> </ul>
<b>향후계획</b>	<p>벗님들 고고장구, 난타를 밀양시민들에게 홍보하여 널리 보급하고, 이를 통하여 시민들이 건전한 취미생활과 여가활동으로 상호 친목을 도모하며 건강하고 행복한 삶을 살아갈 수 있도록하고, 밀양시에서 주관하는 각종 행사에 적극 참여하여, 명랑하고 밝은 사회를 조성하는데 우리 벗님들 고고장구, 난타 예술단이 항상 함께 할 것입니다.</p>

## 사진 (공간,활동)



공 간 1



공 간



프린지 공연 1



프린지 공연 2



프린지 공연 3



프린지 공연 4



전통시장 공연 1



전통시장 공연 2



<b>성명</b>	박현배		<b>주소</b>	밀양시 중앙로 238-8.103동1401호(삼문동,유성청구@)	
<b>연락처</b>	010-3868-4464		<b>이메일</b>	marutheater@hanmail.net	

활동분야	예술가	문화활동가	문화예술단체	생활문화동아리	기타(청년)
			0		

공간소유(창작공간, 모임공간, 학원 등의 영리공간)

<b>공간종류</b>					
<b>공간대여</b>	<input type="checkbox"/> 가능	<input checked="" type="checkbox"/> 불가	<b>대여방법</b>	<input type="checkbox"/> 유료(          원)	<input type="checkbox"/> 무료
<b>규모</b>	평		<b>수용인원</b>	명	

<b>본인소개</b>	2005년 종합공연예술의 창달 발전을 기하는 동시에 회원 상호 간의 친목과 복리 증진을 도모하며 연극의 대중화와 세계화를 목적으로 설립되었다.
<b>주요경력</b>	<p>&lt;극단마루 경력사항&gt;</p> <ul style="list-style-type: none"> <li>2005. 10. 21 비영리 단체 등록 (김해세무서)</li> <li>2005. 12. 02 창단 공연 및 소극장 개관 축하공연</li> <li>2010.6 [슬픈연극] 제28회 전국연극제 초청- 소극장페스티벌</li> <li>2011. 3~12. 한국문화예술교육진흥원 지자체협력사회취약계층프로그램-거점사업선정</li> <li>2011. 3~12. 학교문화예술교육프로그램-청도초, 사포초, 산동초 교육(영어연극)</li> <li>2011.11. 제2회 영어연극 페스티벌개최</li> <li>2011.12 [천국으로배달해드립니다.] 경상남도무대지원사업서정-양산문화예1술회관</li> <li>2012. 3~12. 경남문화재단 지자체협력사회취약계층프로그램</li> <li>2012. 3~12. 학교문화예술교육프로그램-밀성초, 부북초, 태릉초, 삼랑진 교육(영어연극)</li> <li>2012.11. 제3회 영어연극 페스티벌개최</li> <li>2012.05 [악극이별의부산정거장] 경상남도우수예술단체시군순회공연-밀양청소년수련관</li> <li>2012.10 [악극이별의부산정거장] 경상남도우수예술단체시군순회공연-양산삼랑축제</li> <li>2012.10 [용띠위에개띠] 청춘나비아트홀 기획공연</li> <li>2012.12 [용띠위에개띠] 정기공연-밀양연극촌</li> <li>2013.12 [남자충동] 경상남도우수예술단체시군순회공연-밀양연극촌</li> <li>2013.12 [남자충동] 극단마루 정기공연</li> <li>2014.1 [수업] 레몬트리소극장 기획공연</li> <li>2014.3 [안내와 못내봐] 레몬트리 소극장</li> <li>2015.3~12. 지역특성화문화예술교육</li> <li>2015.11 제7회밀양시영어연극페스티벌</li> <li>2015. [악극 이별의 부산정거장] 경남우수예술단체순회공연(밀양, 창녕, 함양)</li> <li>2016.3~ 경상남도 시도기획공모사업 선정</li> <li>2016.11 제8회 밀양시영어연극페스티벌 개최</li> <li>2016.11 2016년 극단마루정기공연 [탄생-전설의 시작]</li> <li>2017.3~ 경상남도 시도기획공모사업 선정</li> <li>2017.11 제9회 밀양시영어연극페스티벌 개최</li> <li>2017.11 2017년 극단마루정기공연 [코빨소]</li> <li>2018.12 제10회 밀양시영어연극페스티벌 개최</li> <li>2018.11 2018년 극단마루정기공연 [가방을든남자]</li> <li>2019.11 2019년 극단마루정기공연 [헨리 입센의 유령]</li> <li>2019.11 제11회 밀양시영어연극페스티벌 개최</li> <li>2020.11 여행지에서 만나는 연극</li> </ul>



## 사진 (공간,활동)



● 예술가 아카이빙

성명	박 호 진		주소	경남 밀양시 초동면 새월길 56-8	
연락처	010-5273-1554		이메일	illha2610@gmail.com	
활동분야	예술가	문화활동가	문화예술단체	생활문화동아리	기타(청년)
	목조각				
공간소유(창작공간, 모임공간, 학원 등의 영리공간)					
공간종류	모임공간				
공간대여	<input type="checkbox"/> 가능	<input checked="" type="checkbox"/> 불가	대여방법	<input type="checkbox"/> 유료(          원)	<input type="checkbox"/> 무료
규모	10 평		수용인원	20 명	
본인소개	<ul style="list-style-type: none"> <li>● 서울대 화학과 졸업</li> <li>● 오지 여행 자유기고가</li> <li>● 한국목조각협회 회원</li> <li>● 한국사진작가협회 회원</li> </ul>				
주요경력	<경력사항> <ul style="list-style-type: none"> <li>● 개인전, 단체전 10여 회</li> </ul>				
향후계획					

## 사진 (공간,활동)

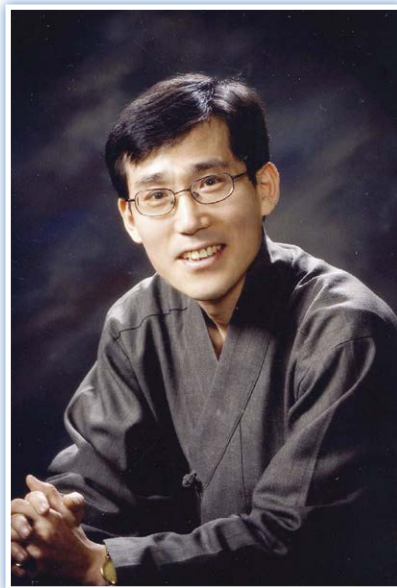
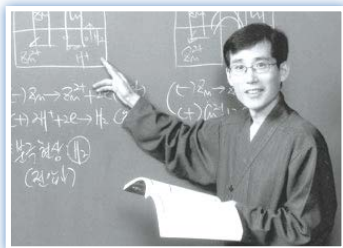

성명	배숙경		주소	경상남도 밀양시 산외면 다원2길 20-8	
연락처	010-2865-4225		이메일	leebae9@naver.com	

활동분야	예술가	문화활동가	문화예술단체	생활문화동아리	기타(청년)
	0				

공간소유(창작공간, 모임공간, 학원 등의 영리공간)

공간종류	Leebae9 공방				
공간대여	<input checked="" type="checkbox"/> 가능	<input type="checkbox"/> 불가	대여방법	<input type="checkbox"/> 유료(          원)	<input type="checkbox"/> 무료
규모	50 평		수용인원		

본인소개	<p>자연에 대한 감성을 테마로 다양한 매체에 핸드페인팅과 핸드메이드 작업을 한다. 밀양시 다원에서 Leebae9 공방을 운영하고 있다.</p>
------	--

주요경력	<p>〈Leebae9공방〉</p> <ul style="list-style-type: none"> <li>● 밀양미술협회 회원</li> <li>● 구상작가회 회원</li> <li>● 한국방송대학교 국어국문학과 졸업</li> <li>● 부산대학병원 개원54주년 기념 개인전(2010)</li> <li>● 밀양 미리내 갤러리, 아트 센터 외 단체전 참여</li> <li>● 2019년 순천시 미술대전 정원을 주제로 한 서양화 입상</li> <li>● Leebae9 핸드페인팅 가구 디자인 프로젝트 부산 벡스코 전시회(2004)</li> </ul>
------	--

향후계획	작은 숲 속에 생활에 힐링이 될 수 있는 체험학습과 작품활동, 전시가 가능한 갤러리를 만들 계획이다.
------	--

## 사진 (공간,활동)





성명	배순도		주소	밀양시 중앙로 234-17 대우아파트 301동 1406호	
연락처	010-3839-5996		이메일	baesd0304@naver.com	

활동분야	예술가	문화활동가	문화예술단체	생활문화동아리	기타(청년)
			0		

공간소유(창작공간, 모임공간, 학원 등의 영리공간)

공간종류	모임공간				
공간대여	<input type="checkbox"/> 가능	<input checked="" type="checkbox"/> 불가	대여방법	<input type="checkbox"/> 유료(          원)	<input type="checkbox"/> 무료
규모	15 평		수용인원	30 명	

본인소개	<p>자연과학을 공부하고 31년간 국가공무원으로 농작물에 발생하는 병해충을 효과적으로 관리하기 위한 연구로 농업연구원상 및 한국응용곤충학회에서 제1회 응용곤충학 상을 수상하였다. 퇴직 후엔 KOICA를 통해 저개발국가 농작물 병해충의 관리에 관한 교육 및 지도 활동을 시작하였으며, 남부 식물환경연구소의 소장으로 국내 농작물의 안정 및 안전생산을 위한 친환경 자재 및 기술 개발을 수행하고 있다. 대한예수교장로회 밀양사포교회의 시무장로로 봉사하고 있으며, 18년간 기독교 합창단의 단원으로 활동하고 있다.</p>
------	--

주요경력	<p>&lt;밀양글로리콰이어 합창단 경력사항&gt;</p> <ul style="list-style-type: none"> <li>●농촌진흥청 국립식량과학원에서 31년간 연구원으로 근무 후 퇴직</li> <li>●농업 해충의 생태 및 관리에 관한 박사학위 소지</li> <li>●네덜란드 및 국제미작연구소와 기후변화에 관한 공동연구 수행</li> <li>●아프리카 국가 주요 작물 병해충의 친환경 관리 교육 및 기술 지도 지속</li> <li>●농업연구원상 및 한국응용곤충학회 응용곤충학 상 수상</li> <li>●농작물 병해충 관리 교육 : 대학, 교육원, 기술원 등</li> <li>●18년간 합창단(부부합창단 및 글로리콰이어) 활동 지속 및 단장 재직</li> <li>●국제환경농업개발원 전문위원 및 남부 식물환경연구소 소장 재직</li> <li>●밀양사포교회 시무장로 재직</li> </ul>
------	--

향후계획	<p>밀양글로리콰이어(Miryang Glory Choir)는 매년 정기연주회를 계획하고 있으며, 밀양 합창제를 비롯하여 밀양시에서 주관하는 주요 행사에 합창으로 참여할 계획이다. 또한 찾아가는 음악회와 창원 성산아트홀에서 열리는 합창단 발표 등에도 초청받아 참여할 것이다. 무엇보다 찬양을 통해 하나님께 영광을 돌릴 수 있는 곳에는 지역과 장소에 관계없이 참여코자 한다.</p>
------	---



성명	백 라 마				주소	경상남도 밀양시 부북면 퇴로로 115			
연락처	010-6434-1043				이메일	blmk0422@naver.com			

활동분야	예술가	문화활동가	문화예술단체	생활문화동아리	기타(청년)
	0				

공간소유(창작공간, 모임공간, 학원 등의 영리공간)

공간종류	창작공간				
공간대여	<input type="checkbox"/> 가능	<input checked="" type="checkbox"/> 불가	대여방법	<input type="checkbox"/> 유료(      원)	<input type="checkbox"/> 무료
규모	20 평		수용인원	25 명	

본인소개	<p>가산(佳山) 호숫가에서 ‘소통’과 ‘역사는 흐른다’는 주제로 전통적인 소재와 역사유물을 모티브로 작업하고 있다. 실생활에서 사용하는 다양한 소품, 오브제 등을 핸드메이드로 작업하고 있다.</p>
주요경력	<p>〈가산요 경력사항〉</p> <ul style="list-style-type: none"> <li>● 부산산업디자인 전람회 특선 외 공모전 다수 입상</li> <li>● 동부산 도예가회, 밀양 공예협회 회원</li> <li>● 밀양시 보건소, 관내 학교 출강</li> <li>● 밀양시 마을 교사</li> </ul>
향후계획	<p>전통적인 것을 재해석하고, 현대적인 방향으로 나아가는 동시에 본인만의 특색 있는 창의적 요소를 포함한 작품을 만들어나갈 계획이다. 농촌이라는 공방의 위치를 활용해 야생화와 다육이에 관련된 체험 수업을 계획하고 있다.</p>

## 사진 (공간,활동)



<b>성명</b>	백종관		<b>주소</b>	밀양시 단장면 고례3길 28-27	
<b>연락처</b>	010-3554-2222		<b>이메일</b>	choiaengmee@naver.com	

활동분야	예술가	문화활동가	문화예술단체	생활문화동아리	기타(청년)
	0				

공간소유(창작공간, 모임공간, 학원 등의 영리공간)

<b>공간종류</b>					
<b>공간대여</b>	<input type="checkbox"/> 가능	<input type="checkbox"/> 불가	<b>대여방법</b>	<input type="checkbox"/> 유료(          원)	<input type="checkbox"/> 무료
<b>규모</b>	평		<b>수용인원</b>	명	

<b>본인소개</b>	<p>취미로 즐기고, 좋아하는 일이 예술로 연결된다면 이보다 좋은 일이 또 있을까? 조그마한 솜씨가 모든 이들이 같이 공감하고 서로가 유대감을 가지며 쉽게 만들고 표현할 수 있도록 도움이 되는 사람이 되고 싶다.</p>
-------------	--

<b>주요경력</b>	<p>〈경력사항〉</p> <ul style="list-style-type: none"> <li>● 부산 직업전문학교 귀금속 가공 수료</li> <li>● 김해 직업전문학교 특수용접 수료</li> <li>● 부산 고용노동부 산하 기능경진대회 최우수</li> <li>● 김해 공예품대전 입상</li> <li>● 창원 행복마을학교 출강</li> <li>● 밀양 관내 기관 학교 출강</li> <li>● 현 미리미동국 작가</li> </ul>
-------------	---

<b>향후계획</b>	<p>문화는 곧 삶이고, 삶이 곧 문화라고 생각한다. 코로나로 인해 사회 전체가 두렵고 힘든 상황, 문화라는 힘은 무엇보다 중요하게 되었다. 예술인과 지역민들에게 희망을 안겨주는 그러한 문화인이자 예술인의 한 사람이 되고 싶다. 예술가로서 은공예, 금속 깡통 공예라는 문화가 많은 사람들에게 조금 더 편하게 다가갈 수 있도록, 문화의 한자리로 자리매김 될 수 있게 나의 자리에서 꾸준히 나아가도록 노력하는 은공예 작가가 될 것이다.</p>
-------------	---



## 사진 (공간,활동)



성명	서숙현		주소	경상남도 밀양시 삼문강변로 344-3	
연락처	010-5517-6102		이메일	quilt012@naver.com	

활동분야	예술가	문화활동가	문화예술단체	생활문화동아리	기타(청년)
	0				

공간소유(창작공간, 모임공간, 학원 등의 영리공간)

공간종류	퀼트스토리				
공간대여	<input type="checkbox"/> 가능	<input type="checkbox"/> 불가	대여방법	<input type="checkbox"/> 유료(          원)	<input type="checkbox"/> 무료
규모	평		수용인원	명	

본인소개	현재 밀양시 공예협회 회장
------	----------------

주요경력	<p>〈퀼트스토리 경력사항〉</p> <ul style="list-style-type: none"> <li>●한남대 우리 옷 연구 규방공예사 수료</li> <li>●코엑스 SIQF 퀼트 페스티벌 웨어러블 전시</li> <li>●백스코 SIQF 퀼트 페스티벌 다수 전시</li> <li>●경남기술원 규방 고예 세요가시나들이전 다수 전시</li> <li>●2018.3 인 동침전</li> <li>●대한민국 공예품 대전 입선,</li> <li>●경상남도 공예품대전 장려, 입선</li> </ul>
------	---

향후계획	<p>색감이 넘쳐나는 퀼트 제품을 제작하여 각종 천연색과 어우러지는 퀼트 제품을 선보이고 싶다. 또한, 퀼트의 저변 확대를 위하여 주변 예술인들과 협업을 구상 중에 있다.</p>
------	---

## 사진 (공간,활동)



<b>성명</b>	성재덕		<b>주소</b>	경남 밀양시 무안면 사명로 1123	
<b>연락처</b>	010-3422-5558		<b>이메일</b>	sungjd1913@naver.com	

<b>활동분야</b>	예술가	문화활동가	문화예술단체	생활문화동아리	기타(청년)
	○				

공간소유(창작공간, 모임공간, 학원 등의 영리공간)

<b>공간종류</b>	밀양자연학습원				
<b>공간대여</b>	<input checked="" type="checkbox"/> 가능	<input type="checkbox"/> 불가	<b>대여방법</b>	<input type="checkbox"/> 유료(          원)	<input checked="" type="checkbox"/> 무료
<b>규모</b>	약 1,000 평		<b>수용인원</b>	5~10 명	

<b>본인소개</b>	<p>78년부터 30여년 동안 농촌진흥청 농업연구직 공무원으로 근무했다. 퇴직 이후 농업적 전문 지식과 기술을 바탕으로 원예치료를 도입하여 각종 식물의 생장, 개화, 결실 등의 변화하는 모습과 식물과 관련한 소재를 사용하여 신체적, 정신적, 사회적, 교육적 효과를 얻기 위하여, 병원이나 사회복지센터, 경로당, 양로원, 교도소, 직업훈련센터, 장애인 작업장, 초·중등학교(특수학교) 등에서 일하면서 투철한 사명감으로 남녀노소를 막론하고 치료를 해왔다. 또한 2013년 사)한국자연예술문화단체총연합회에서 자연예술작가를 취득하여 현재 미리미동국 문화예술 플랫폼에서 다양한 활동을 하고 있다.</p>
-------------	--

<b>주요경력</b>	〈밀양자연학습원 경력사항〉		
	기간(년.월)	기관(단체)명	직위
	'78.10~'08.4	농촌진흥청 영남농업연구소 전특작과 근무	농업 연구관
	'96. 3~'08.12	부산대 원예학과, 농학과출강	시간강사
	'04. 3~'05. 9	마산대학 약재개발과 출강	시간강사
	'06. 3~'20.7	경상대 평생교육원 원예치료강의	시간강사
	'07. 3~'16.7	국립부곡병원 전담원예치료 강의	강사
	'99. 4~현재	밀양 자연학습원 운영	원장
	'19. 11~현재	미리미동국 플안에 운영	자연예술작가

<b>향후계획</b>	<p>〈전시활동〉</p> <ul style="list-style-type: none"> <li>● 2000. 05 ~ 2019. 06 : 야생화 전시회(밀양, 경남일원) - 19회</li> <li>● 2009. 10 ~ 2018. 10 : 경남예술총연합회 전시 - 10회</li> <li>● 2019. 6.25~2019.6.30 : 풍경소리 회원전 참여전시-밀양아트센터</li> </ul> <p>〈자격증〉</p> <ul style="list-style-type: none"> <li>● 1976. 10 : 원예종묘기사 (농촌진흥청)</li> <li>● 2008. 09 : 원예치료사 ((사) 원예치료복지협회)</li> <li>● 2013. 03 : 자연예술작가 (사)한국문화단체총연합회(문화체육관광부 제266호)</li> </ul>
	<ul style="list-style-type: none"> <li>● 교육 향상을 위한 원예 재배 방법 습득(체계적으로 재배기술 개발 보급)</li> <li>● 생리, 생태적 식물의 습성을 연구(작물에 대한 기초지식 습득)</li> <li>● 원예의 활용방안을 모색하여 삶을 영위함</li> <li>● 현대 시설 구조 및 모델 개발(저비용 고효율 모델 개발)</li> <li>● 원예작물의 유통 기술 개발 (재배 시설 관리 방법 개발)</li> </ul>



## 사진 (공간,활동)





성명	손 숙 희		주소	경남 밀양시 중앙로284-1.2층	
연락처	010-9316-0731		이메일	sera090100@naver.com	

활동분야	예술가	문화활동가	문화예술단체	생활문화동아리	기타(청년)
				0	

공간소유(창작공간, 모임공간, 학원 등의 영리공간)

공간종류	메이크업센타.샵				
공간대여	<input type="checkbox"/> 가능	<input type="checkbox"/> 불가	대여방법	<input type="checkbox"/> 유료(          원)	<input type="checkbox"/> 무료
규모	20 평		수용인원	10 명	

본인소개	<p>대학 졸업 후 디자이너로 처음 일을 시작한 후 학교 다닐 때부터 관심이 많았던 메이크업으로 전향한 후 광고·방송·웨딩·뷰티 에티터를 계속해왔고 학원에서 국가자격증 강사, 심사위원역임하면서 지금은 메이크업 및 아로마 테라피스트 활동도 같이 하고 있습니다. 지역 사업에 조금이나마 도움이 된다면 제가 가지고 있는 재능을 알려주고 싶다.</p>
------	--

주요경력	<p>〈메이크업 센터 경력사항〉</p> <ul style="list-style-type: none"> <li>● 전세라메이크업운영</li> <li>● 전대구미색라인운영</li> <li>● 전창원코리아뷰티아카데미 부원장</li> <li>● 현 코코메이크업.아로마운영</li> <li>● 메이크업국가자격증강사, 심사위원, 뷰티페스티벌 심사위원, 전국소상공인진흥공사 뷰티심사위원, 메이크업기술강사, 마이크로 피그먼트기술강사, smp1급자격증, 국제 아로마테라피 2급 자격증, 창원지역 초·중·고 분장수업강의</li> <li>● kasf웨딩메이크업금상</li> <li>● 경남도지사배웨딩메이크업금상</li> <li>● 국제뷰티 메이크업대상</li> <li>● ibo메이크업아트금상</li> </ul>
------	---

향후계획	<p>밀양 전 지역 초·중·고 메이크업 영상 분장 수업 활성화하고 싶다. 밀양문화예술축제에 뷰티메이크업으로 돕고 싶다. 천연 에센셜 아로마에 대한 이해와 만들기 수업을 통해 아로마에 대한 정확한 시각을 가질 수 있게 돕고 싶다.</p>
------	---

## 사진 (공간,활동)



<b>성명</b>	손 제 문		<b>주소</b>	밀양시 산내면 괴목정길 43-21	
<b>연락처</b>	010-8540-3100		<b>이메일</b>	sonjm14@hanmail.net	

<b>활동분야</b>	예술가	문화활동가	문화예술단체	생활문화동아리	기타(청년)
	사진작가		사진작가협회 밀양지부		

공간소유(창작공간, 모임공간, 학원 등의 영리공간)

<b>공간종류</b>	창작공간(작업장운영)				
<b>공간대여</b>	<input type="checkbox"/> 가능	<input type="checkbox"/> 불가	<b>대여방법</b>	<input type="checkbox"/> 유료(          원)	<input type="checkbox"/> 무료
<b>규모</b>	평		<b>수용인원</b>	명	

<b>본인소개</b>	<ul style="list-style-type: none"> <li>● 961년 관인 대구사진학원 제1기 수료(한국 최초 사진교육기관)</li> <li>● 1966년 육군본부 사진반 근무</li> <li>● 1976년 광학스튜디오 15년 운영</li> <li>● 2006년 “백인백경(한국풍경사진작가 100인선) 세종문화회관 대전시실 전시</li> <li>● 2007년 “우리동네”(밀양의 모습과 내력을 수록한 책) 발간</li> </ul>
-------------	---

<b>주요경력</b>	<p>〈경력사항〉</p> <ul style="list-style-type: none"> <li>● 2009년 “백인백경(한국풍경사진작가 100인선) 세종문화회관 대전시실 전시</li> <li>● 2012년 “우리동네 증보판”(밀양의 한 시대 역사를 수록한 책)</li> </ul> <p>인터넷 열람 : 밀양시립도서관-향토 원문 자료실-“우리동네”로 열람</p>
-------------	---

<b>향후계획</b>	지구상의 자연 모습을 사진으로 남기고 싶다.
-------------	--------------------------

## 사진 (공간,활동)



월연정



남천강의 일몰

성명	손 제 숙		주소	경상남도 밀양시 가곡15길 16	
연락처	010-2600-9107		이메일	sis198584@gmail.com	
활동분야	예술가	문화활동가	문화예술단체	생활문화동아리	기타(청년)
	0				
공간소유(창작공간, 모임공간, 학원 등의 영리공간)					
공간종류	손한지공방				
공간대여	<input type="checkbox"/> 가능	<input type="checkbox"/> 불가	대여방법	<input type="checkbox"/> 유료(      원)	<input type="checkbox"/> 무료
규모	평		수용인원	명	
본인소개	<ul style="list-style-type: none"> <li>● 밀양시공예협회 회원</li> <li>● 손한지공방 대표</li> </ul>				
주요경력	<p>〈손한지공방 경력사항〉</p> <ul style="list-style-type: none"> <li>● 밀양 관내 초·중·고 특강 및 출강</li> <li>● 종합복지관, 밀양시 보건소 출강</li> <li>● 밀양시 마을 교사</li> </ul>				
향후계획	<p>밀양지역 문화발전을 위한 창의적인 예술 활동에 집중하고 있다. 또한, 현재 진행하고 있는 각종 출강 프로그램을 개발하여 어린이들의 문화 함양에 이바지하고 싶다.</p>				



## 사진 (공간,활동)



성명	송미랑				주소				
연락처					이메일				
활동분야	예술가	문화활동가	문화예술단체	생활문화동아리	기타(청년)				
공간소유(창작공간, 모임공간, 학원 등의 영리공간)									
공간종류									
공간대여	<input type="checkbox"/> 가능	<input type="checkbox"/> 불가	대여방법	<input type="checkbox"/> 유료(          원)	<input type="checkbox"/> 무료				
규모	평		수용인원	명					
본인소개	<ul style="list-style-type: none"> <li>● 효성여자대학교 미술대학 서양화과 졸업</li> <li>● (현) 구름공방 운영</li> </ul>								
주요경력	<p>&lt;구름공방 경력사항&gt;</p> <ul style="list-style-type: none"> <li>● 분당 초등학교, 성남 초등학교, 당촌 초등학교 외 다수 강의</li> <li>● 토탈공예 방과 후 학교 강사</li> </ul>								
향후계획	<p>밀양지역 문화발전을 위한 창의적인 예술 활동에 집중하고 있다. 또한, 현재 진행하고 있는 각종 출강 프로그램을 개발하여 어린이들의 문화 함양에 이바지하고 싶다.</p>								

## 사진 (공간,활동)



<b>성명</b>	안 병 건		<b>주소</b>	경남 밀양시 북성로6길 18. B동 202호	
<b>연락처</b>	010-8515-5783		<b>이메일</b>	geon5783@daum.net	

<b>활동분야</b>	예술가	문화활동가	문화예술단체	생활문화동아리	기타(청년)
	(사)한국사진작가협회 밀양지부			밀양난우회	

공간소유(창작공간, 모임공간, 학원 등의 영리공간)

<b>공간종류</b>	베란다 난실(난우회)/ (사)한국사진작가협회 밀양지부, 밀양강포토클럽(사진작가협회)				
<b>공간대여</b>	<input type="checkbox"/> 가능	<input checked="" type="checkbox"/> 불가	<b>대여방법</b>	<input type="checkbox"/> 유료(          원)	<input type="checkbox"/> 무료
<b>규모</b>	5평(난우회)/15평(사진작가협회)		<b>수용인원</b>	3명(난우회)/10명(사진작가협회)	

<b>본인소개</b>	<p>〈난우회〉</p> <p>1990년부터 한국춘란에 관심이 있어 배양해 왔으며 1995년부터 밀양 난우회에 가입하여 8년간 총무를 맡아 회원 간의 유대강화와 전시회 개최 등 난우회 활동을 해왔다.</p>
	<p>〈사진작가협회〉</p> <p>2016년 10월 (사)한국사진작가협회 밀양지부에 가입하여 개인 전시회 개최와 회원전 전시회에 참가하며 밀양강 오딧세이 및 밀양 요가 등 예술 문화행사의 촬영에 적극적으로 참여하고 있다.</p>

<b>주요경력</b>	<p>〈밀양 난우회 경력사항〉</p> <ul style="list-style-type: none"> <li>● 1995년 밀양난우회 가입</li> <li>● 1998.1.1. ~ 2006.12.31. 밀양난우회 총무</li> <li>● 1996 ~ 현재 밀양난우회 한국춘란 전시회 참여</li> </ul>
	<p>〈사진작가협회 경력사항〉</p> <ul style="list-style-type: none"> <li>● 2016년 제1회 개인전 개최</li> <li>● 한·중 교류전 2회 참가</li> <li>● 한·베트남 교류전 2회 참가</li> <li>● 밀양관광사진공모전 은상,가작,입선 등 다수 수상</li> <li>● 밀양요가사진공모전 금상,동상 수상</li> <li>● 경상남도사진대전 다수 입선</li> <li>● 대한민국사진대전 다수 입선</li> </ul>

<b>향후계획</b>	<p>〈난우회〉</p> <p>한국춘란 배양 하우스 건립하여 난 문화 발전을 위해 노력하고자 한다.</p>
	<p>〈사진작가협회〉</p> <p>밀양의 문화 예술행사 시 사진 촬영에 적극적으로 참여하며, 개인전 개최 및 개인 사진집을 발간하고자 한다.</p>

## 사진 (공간,활동)



밀양 난우회



밀양 난우회

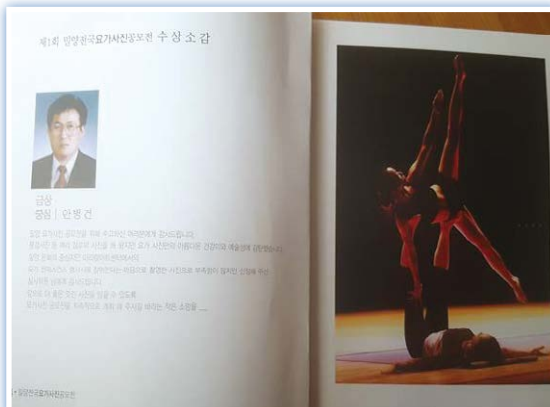

(사)한국사진작가협회 밀양지부

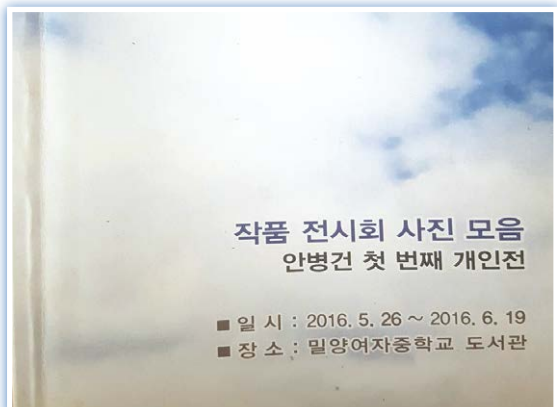

(사)한국사진작가협회 밀양지부



성명	안영숙		주소	경남 밀양시 중앙로 238-8 103동 609호	
연락처	010-3599-8235		이메일		

활동분야	예술가	문화활동가	문화예술단체	생활문화동아리	기타(청년)
	서양화 (유화)				

공간소유(창작공간, 모임공간, 학원 등의 영리공간)

공간종류					
공간대여	<input type="checkbox"/> 가능	<input type="checkbox"/> 불가	대여방법	<input type="checkbox"/> 유료(          원)	<input type="checkbox"/> 무료
규모	평		수용인원	명	

본인소개	한국미협과 밀양미협, 그리고 밀양구상작가로 16년째 활동하고 있다. 구상으로 시작하여 비구상도 아우르고 있다. 주로 자연과 생명을 주제로 내적 아름다움을 찾으려 한다.
------	---

  

주요경력	<p>&lt;경력사항&gt;</p> <ul style="list-style-type: none"> <li>● 개인전 8회, 대한민국 미술대전 입선 2회(2009, 2010)</li> <li>● 현대여성 미술대전 우수상 2회, 대한민국 회화대전 특선 우수상</li> <li>● 현대회화 100인 초대전, 미술평론지 선정 작가전</li> <li>● 북경올림픽 국제아트페어, 한국 현대여성 미술대전 초대작가</li> <li>● 부산 국제아트페어 초대작가, 한국 신맥회 초대작가</li> <li>● 한국미술협회 회원</li> </ul>
------	---

향후계획	소재의 다양성과 사물의 여백에 대한 할애할 것이다. 그리고 단순한 색채의 다양성들을 지속적으로 찾아나갈 계획입니다.
------	--

사진 (공간,활동)

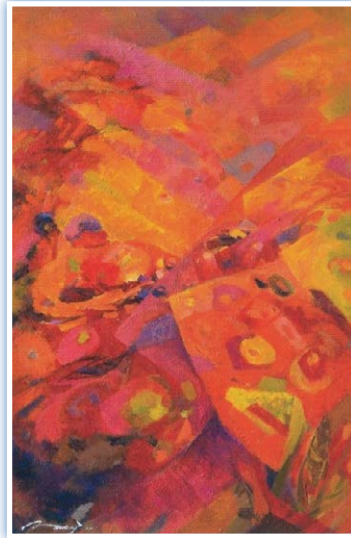

성명	양명희		주소	밀양시 부북면 운전 4길 26-35	
연락처	010-2557-3874		이메일	yang3874@daum.net	

활동분야	예술가	문화활동가	문화예술단체	생활문화동아리	기타(청년)
		0			

공간소유(창작공간, 모임공간, 학원 등의 영리공간)

공간종류	창작공간				
공간대여	<input checked="" type="checkbox"/> 가능	<input type="checkbox"/> 불가	대여방법	<input type="checkbox"/> 유료(          원)	<input checked="" type="checkbox"/> 무료
규모	38 평		수용인원	10 명	

본인소개	<ul style="list-style-type: none"> <li>●밀양캘리그래피 협회 회장으로 “밀양아리랑 글씨체”보급에 힘쓰고 있으며, 밀양 신문사 여성회 회장으로 다양한 봉사활동을 하고 있다.</li> <li>●밀양 사진작가 협회 간사로 활동하면서 밀양의 아름다움을 사진에 담고 있다.</li> </ul>
------	---

주요경력	<p>〈아난새 경력사항〉</p> <ul style="list-style-type: none"> <li>●문화관광협력사업단 가가 협동조합 이사장</li> <li>●밀양캘리그래피협회 회장</li> <li>●밀양신문사 여성회 회장</li> <li>●밀양사진작가협회 간사</li> <li>●밀양경찰서 부북담당 여성명예소장</li> <li>●밀양시여성협의회 부회장</li> <li>●밀양재능시낭송회 홍보부장</li> <li>●한국사진협회 상장 다수/사진 개인전 1회(밀양아리랑 아트센터전시장)</li> <li>●캘리그래피 개인전 6회/초대전 및 단체전 26회</li> </ul>
------	--

향후계획	캘리그래피를 활용하여 다양한 장르의 예술작품에 응용한다.
------	---------------------------------

## 사진 (공간,활동)



성명	엄태화		주소	밀양시 가곡동 역앞 광장로 15 밀양강 푸르지오 104동 1104호	
연락처	010-4457-4434		이메일	pantae60@daum.net	
활동분야	예술가	문화활동가	문화예술단체	생활문화동아리	기타(청년)
	서예				
공간소유(창작공간, 모임공간, 학원 등의 영리공간)					
공간종류	창작공간				
공간대여	<input type="checkbox"/> 가능	<input type="checkbox"/> 불가	대여방법	<input type="checkbox"/> 유료(      원)	<input type="checkbox"/> 무료
규모	평		수용인원	명	
본인소개	<ul style="list-style-type: none"> <li>● 밀양 하남 백산리</li> <li>● 동명중·고 교사 명퇴</li> <li>● 창원대학교 미술대학 서예 강의</li> <li>● 대동천자문 육필본 출간</li> </ul>				
주요경력	<p>&lt;경력사항&gt;</p> <ul style="list-style-type: none"> <li>● 대한민국 미술대전 입·특선</li> <li>● 전국서도민전 심사, 경남미술대전 심사</li> <li>● 성산미술대전 서예 심사위원장</li> <li>● 현재 (사) 한국미술협회 밀양지부 회원</li> </ul>				
향후계획	서예 지도 재능 기부				



## 사진 (공간,활동)



<b>성명</b>	예연화		<b>주소</b>	밀양시 중앙로 439 (내이동) 영남아파트 517호	
<b>연락처</b>	010-9818-6778		<b>이메일</b>	yeflower@hanmail.net	

<b>활동분야</b>	예술가	문화활동가	문화예술단체	생활문화동아리	기타(청년)
	0		밀양청년작가회		

공간소유(창작공간, 모임공간, 학원 등의 영리공간)

<b>공간종류</b>	창작공간, 모임공간, 학원 등의 영리공간				
<b>공간대여</b>	<input type="checkbox"/> 가능	<input type="checkbox"/> 불가	<b>대여방법</b>	<input type="checkbox"/> 유료(      원)	<input type="checkbox"/> 무료
<b>규모</b>	평		<b>수용인원</b>	명	

<b>본인소개</b>	<ul style="list-style-type: none"> <li>● 밀양출생</li> <li>● 경성대학교 예술대학 회화과(서양화 전공) 졸업</li> <li>● 개인전 7회 및 국내외 단체전 100회 이상 참여</li> <li>● (현)한국미술협회, 대구미술협회, 밀양청년작가회, 아트클라우드 회원</li> </ul>
-------------	---

<b>주요경력</b>	<p>&lt;경력사항&gt;</p> <ul style="list-style-type: none"> <li>● 개인전 7회(밀양, 양산, 부산)</li> <li>● 국, 내외 단체전 100회 이상 참여함</li> <li>● 방과후 미술강사로 활동함(밀양초등학교)</li> <li>● 지역특성화 문화예술교육 미술강사로 활동함(자람, 꿈나무, 우리 지역아동센터)</li> <li>● 미술특강강사로 활동함(밀양도서관, 하남도서관)</li> <li>● 지역 위탁형 마을학교 미술강사로 활동함</li> <li>● 진장 독 벽화, 마을 벽화사업 참여함</li> <li>● 밀양 공공미술 참여</li> </ul>
-------------	--

<b>향후계획</b>	<ul style="list-style-type: none"> <li>● 미술 전시 등 예술가로 미술활동</li> <li>● 미술강사, 프리랜서로 활동</li> </ul>
-------------	---

## 사진 (공간,활동)



Our spaces 100x100cm acrylic on canvas

<b>성명</b>	오 남 정		<b>주소</b>	밀양시 상남면 고노실2길4	
<b>연락처</b>	010-2611-5123		<b>이메일</b>	ploplo6879512@naver.com	

<b>활동분야</b>	예술가	문화활동가	문화예술단체	생활문화동아리	기타(청년)
	0				

공간소유(창작공간, 모임공간, 학원 등의 영리공간)

<b>공간종류</b>	창작공간				
<b>공간대여</b>	<input type="checkbox"/> 가능	<input type="checkbox"/> 불가	<b>대여방법</b>	<input type="checkbox"/> 유료(          원)	<input type="checkbox"/> 무료
<b>규모</b>	평		<b>수용인원</b>	명	

<b>본인소개</b>	<ul style="list-style-type: none"> <li>●개인전(현갤러리 2020, 카멜 2019)</li> <li>●대한민국미술대전 입선6회</li> <li>●국제서화디자인2,2전 2019~2020</li> <li>●밀양미술협회 2019~2020</li> <li>●구상작가회 2017~2020</li> <li>●한국 미술협회, 밀양 미술협회, 구상작가회, 한국 서화디자인협회 회원</li> <li>●다현 화실 운영</li> </ul>
<b>주요경력</b>	<p>&lt;다현화실 경력사항&gt;</p> <ul style="list-style-type: none"> <li>● 2017 밀양여중 자유학기제 한국화수업</li> <li>● 2020예술인파견지원사업 밀양 파견 예술인으로 참여</li> <li>●미리미동국 구상아프리에 입주작가</li> </ul>
<b>향후계획</b>	

## 사진 (공간,활동)





성명	유문재		주소	경남 밀양시 산내면 삼양2길 12-1	
연락처	010-3631-2521		이메일	a3562521@naver.com	

활동분야	예술가	문화활동가	문화예술단체	생활문화동아리	기타(청년)
	(사)한국사진작가협회 밀양지부				

공간소유(창작공간, 모임공간, 학원 등의 영리공간)

공간종류	(사)한국사진작가협회 밀양지부, 밀양강포토클럽				
공간대여	<input type="checkbox"/> 가능	<input checked="" type="checkbox"/> 불가	대여방법	<input type="checkbox"/> 유료(          원)	<input type="checkbox"/> 무료
규모	15 평		수용인원	10 명	

본인소개	2017년 (사)한국사진작가협회 밀양지부에 가입하여 회원전 전시회에 참가하며 밀양강 오 덧새이 및 밀양 요가 등 예술 문화행사의 사진촬영에 적극적으로 참여하고 있다.
주요경력	<경력사항> <ul style="list-style-type: none"> <li>● 대한민국 사진대전 입선 3회</li> <li>● 경상남도 사진대전 입선 3회</li> <li>● 양산 전국사진 공모전 금상 29회</li> <li>● 2017 밀양 봄 관광 전국사진 공모전 입선</li> <li>● 밀양 요가 사진 공모전 가작</li> <li>● 밀양지부 섭외 간사</li> <li>● 경남지회 홍보간사</li> </ul>
향후계획	밀양의 문화예술행사 시 사진 촬영에 적극 참여하며 개인전 개최 및 개인 사진집을 발간하 고자 한다.

## 사진 (공간,활동)

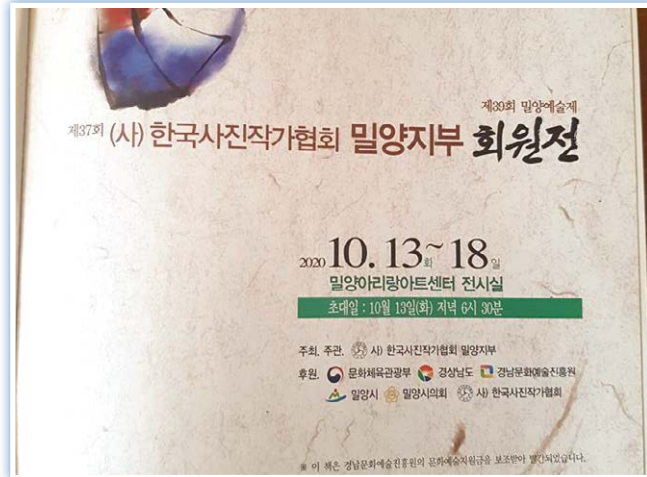

성명	윤득임		주소	밀양시 상남면 상남우곡2길 11-4	
연락처	010-4477-7017		이메일	ydi5376@hanmail.net	

활동분야	예술가	문화활동가	문화예술단체	생활문화동아리	기타(청년)
	0				

공간소유(창작공간, 모임공간, 학원 등의 영리공간)

공간종류	현아트갤러리 카페				
------	-----------	--	--	--	--

공간대여	<input checked="" type="checkbox"/> 가능	<input type="checkbox"/> 불가	대여방법	<input type="checkbox"/> 유료(          원)	<input type="checkbox"/> 무료
------	--	-----------------------------	------	--	-----------------------------

규모	27 평	수용인원	30 명
----	------	------	------

본인소개	조소, 테라코타 작업을 주로 해왔으며, 지금은 카페에서 해바라기 그림도 그리고 있다.				
------	---	--	--	--	--

주요경력	<p>〈현아트갤러리 경력사항〉</p> <ul style="list-style-type: none"> <li>● 동의대학교 미술학교 졸업</li> <li>● 세잔미술학원 운영, 초·중등 강의 7-8년 경력</li> <li>● 신나는 미술학원 운영, 중등교사자격증 소지</li> <li>● 그룹전 다수</li> <li>● 마을 교사 1~2회(2년)</li> <li>● 현재 현아트갤러리 카페 운영</li> </ul>				
------	--	--	--	--	--

향후계획	찰흙으로 만들고 구워서 표현하는 테라코타 작품을 하지 못해서 늘 아쉽고 찰흙을 만질 수 있는 작업 공간이 필요하다. 찰흙을 구울 수 있는 가마가 필요하다.				
------	--	--	--	--	--

## 사진 (공간,활동)



<b>성명</b>	윤정일		<b>주소</b>	밀양시 중앙로 238-8 청구아파트 101동 907호	
<b>연락처</b>	010-3873-3019		<b>이메일</b>	yji0404@hanmail.net	

활동분야	예술가	문화활동가	문화예술단체	생활문화동아리	기타(청년)
				0	

공간소유(창작공간, 모임공간, 학원 등의 영리공간)

<b>공간종류</b>	개인 연주공간				
<b>공간대여</b>	<input type="checkbox"/> 가능	<input checked="" type="checkbox"/> 불가	<b>대여방법</b>	<input type="checkbox"/> 유료(          원)	<input type="checkbox"/> 무료
<b>규모</b>	8 평		<b>수용인원</b>	8 명	

<b>본인소개</b>	<ul style="list-style-type: none"> <li>●(사)한국문화단체총연합회 밀양지회장 (2009. 3. 1. ~ 2013. 8. 31.)</li> <li>●민주평화통일자문회의 밀양시협의회회장 (2013. 7. 1. ~ 2018. 8. 31.)</li> <li>●색소폰미리벌청춘악단장 (2017. 4. 15. ~ 2019. 10. 25.)</li> <li>●밀양아리랑 보존회장 (2019. 1. 29. ~ 현재)</li> <li>●밀양문화도시추진위원장 (2019. 6. 12. ~ 현재)</li> </ul> <p>※ 현재는 크로바 색소폰에서 활동하고 있으며, 매주 월요일마다 회원들이 한곳에 모여서 기량을 연마하고 있다. 각종 사회단체 행사에 참여하여 색소폰 공연 행사로 빛내고 있다.</p>
-------------	--

<b>주요경력</b>	<p>〈밀양아리랑보존회 경력사항〉</p> <ul style="list-style-type: none"> <li>●2017. 3월부터 2019년 9월까지 매주 수요일에 밀양 시내의 양로원에 방문하여 색소폰 공연으로 양로원의 어르신들과 즐거운 시간을 보냄</li> <li>●밀양의 여러 단체의 행사 시 색소폰 공연으로 행사의 분위기를 띄움 (얼음골 사과축제, 산외면 해바라기 축제, 경남노인회 체육회 등)</li> </ul>
-------------	---

<b>향후계획</b>	<ul style="list-style-type: none"> <li>●코로나19가 완화되거나 거리두기의 단계가 낮아지거나 없어진다면 양로원과 밀양의 여러 단체의 행사에 색소폰 공연으로 행사에 참여할 것</li> <li>●평소 개인의 기량을 높이기 위해 매주 월요일에 회원들이 한 장소에 모여 충실히 연습</li> </ul>
-------------	---



## 사진 (공간,활동)



성명	윤 중 덕		주소	경상남도 밀양시 가곡15길 10	
연락처	010-6802-9108		이메일	jungdeog@hanmail.net	

활동분야	예술가	문화활동가	문화예술단체	생활문화동아리	기타(청년)
	0				

공간소유(창작공간, 모임공간, 학원 등의 영리공간)

공간종류	개인 연주공간				
공간대여	<input checked="" type="checkbox"/> 가능	<input type="checkbox"/> 불가	대여방법	<input type="checkbox"/> 유료(          원)	<input checked="" type="checkbox"/> 무료
규모	15 평		수용인원	10 명	

본인소개	<ul style="list-style-type: none"> <li>● 영남대학교 미술대학 동양화과 졸업</li> <li>● 영남대학교 교육대학원 미술교육과 졸업</li> <li>● 세종고등학교 재직</li> <li>● 밀양미술협회</li> <li>● 밀양환경미술협회</li> </ul>
------	---

주요경력	<p>&lt;경력사항&gt;</p> <ul style="list-style-type: none"> <li>● 1993~1998 대구 청년작가회전 (대구)</li> <li>● 1994~1998 한 모임전 (대구)</li> <li>● 1994~1998 영남한국화전 (대구)</li> <li>● 1994~1998 대구 현대한국화전 (대구)</li> <li>● 1997~현재 밀양미술협회전 (밀양)</li> <li>● 2009~현재 밀양환경미술협회전 (밀양)</li> </ul>
------	---

향후계획	
------	--

## 사진 (공간,활동)



성명	윤 태 완		주소	밀양시 하남읍 백산로 267-24	
연락처	010-3883-3431		이메일	mwpotter@naver.com	

활동분야	예술가	문화활동가	문화예술단체	생활문화동아리	기타(청년)
	0				

공간소유(창작공간, 모임공간, 학원 등의 영리공간)

공간종류	일반 사무실				
------	--------	--	--	--	--

공간대여	<input type="checkbox"/> 가능	<input checked="" type="checkbox"/> 불가	대여방법	<input type="checkbox"/> 유료(          원)	<input type="checkbox"/> 무료
------	-----------------------------	--	------	--	-----------------------------

규모	200 평	수용인원	20 명
----	-------	------	------

본인소개	전통 토가마에서 차 도구를 전문적으로 생산하고 있습니다.
------	---------------------------------

주요경력	<밀양도예가회 경력사항> ● 밀양 장작가마 회원
------	-------------------------------

향후계획	● 국내외 개인 전시 ● 밀양시 회원 단체전 ● 새로운 차 도구 디자인 연구 ● 공예품 브랜드 계획 중
------	--



## 사진 (공간,활동)





성명	이 나 영		주소	경남 밀양시 삼문푸르지오 105동 1101호	
연락처	010-2808-5389		이메일	yny4040@naver.com	

활동분야	예술가	문화활동가	문화예술단체	생활문화동아리	기타(청년)
	0		0		

공간소유(창작공간, 모임공간, 학원 등의 영리공간)

공간종류	연습실				
공간대여	<input type="checkbox"/> 가능	<input checked="" type="checkbox"/> 불가	대여방법	<input type="checkbox"/> 유료(          원)	<input type="checkbox"/> 무료
규모	30 평		수용인원	15 명	

본인소개	<ul style="list-style-type: none"> <li>●(사) 한국춤역사위원회 밀양시지부장</li> <li>●김지립류전통춤보존회 밀양시지부장</li> <li>●밀양시민예술단 단장</li> <li>●춤노래영재예술단 단장</li> <li>●밀양문화재단 교육프로그램 교육강사</li> <li>●밀양시 여성회관 한국춤 교육강사</li> </ul>
------	--

주요경력	<p>〈경력사항〉</p> <ul style="list-style-type: none"> <li>●밀양시민과 함께 하는 대한민국전통춤 무형유산특별전</li> <li>●〈한국춤 백년화 11회〉 예술감독(밀양아리랑아트센터 2019.04.13.)</li> <li>●서울도시건축비엔날레 개막식 오프닝부분 안무(DDP 2019.09.07.)</li> <li>●제3회 문자독리전 무형문화유산 개막공연 예술감독(독립기념관 2019.10.09.)</li> <li>●밀양시민예술단 정기발표회 총 감독(밀양아리랑아트센터 2019.11.13.)</li> <li>●밀양시민과 함께 하는 대한민국전통춤 무형유산특별전</li> <li>●〈한국춤 백년화 13회〉 예술감독(밀양아리랑아트센터 2020.07.18.)</li> <li>●밀양공연예술축제 전야제 안무 및 시민운영단(밀양아리나 2020.08.01.~16)</li> <li>●한국문화재단 주최 〈팔일〉 출연(한국문화의 집 2020.09.01.)</li> </ul>
------	--

향후계획	전통문화의 가치와 소중함을 생활 속에서 계승 발전시킬 수 있도록 새로운 콘텐츠를 개발하고자 한다.
------	--

## 사진 (공간,활동)



[한국춤백년화 제13회]

# 대한민국전통춤 무형유산특별전

— 100년의 춤, 꽃을 피우다 —

연창국	관주호	채상국	김지현	이나영	박세연

2020. 7. 18. 토 오후 5시  
밀양아리랑아트센터 대공연장

주최: 밀양시 | 후원: 밀양문화재단 | 후원: 밀양문화재단 | 후원: 밀양문화재단 | 후원: 밀양문화재단 | 후원: 밀양문화재단

성명	이대형 (문화나눔 대표)		주소	밀양 가곡중앙길 3 302호	
연락처	010-9235-0050		이메일	jtbc0050@naver.com	

활동분야	예술가	문화활동가	문화예술단체	생활문화동아리	기타(청년)
		0	0		

공간소유(창작공간, 모임공간, 학원 등의 영리공간)

공간종류	일반 사무실				
공간대여	<input type="checkbox"/> 가능	<input checked="" type="checkbox"/> 불가	대여방법	<input type="checkbox"/> 유료(          원)	<input type="checkbox"/> 무료
규모	평		수용인원	명	

본인소개	문화예술, 문화 관광, 상권 활성화, 마을 개발, 공동체 관련 기획자
------	--

주요경력	<p>&lt;밀양아리랑콘텐츠사업단 경력사항&gt;</p> <ul style="list-style-type: none"> <li>● 문화행사 기획 다수</li> <li>● 공동체 교육 기획 다수</li> <li>● 마을 개발 기획 다수</li> <li>● 상권 활성화 행사 기획 다수</li> <li>● 문화재 활용 기획 다수</li> <li>● 문화 관광 기획 다수</li> <li>● 도시재생 활동</li> </ul>
------	--

향후계획	<ul style="list-style-type: none"> <li>● 문화행사 기획</li> <li>● 공동체 교육 기획</li> <li>● 상권 활성화 행사 기획</li> <li>● 문화재 활용 기획</li> <li>● 문화 관광 기획</li> </ul>
------	---

## 사진 (공간,활동)



마을개발 컨설팅



문화기획자 교육



관광콘텐츠 개발



도시재생



주민교육



문화재 활용



고택 체험



교육청 운영위원

성명	이동만		주소	밀양시 약산로 35-4(내이동)	
연락처	010-4544-9761		이메일		
활동분야	예술가	문화활동가	문화예술단체	생활문화동아리	기타(청년)
	서예				
공간소유(창작공간, 모임공간, 학원 등의 영리공간)					
공간종류	모임 및 창작 공간 (연서실) 밀양서도회				
공간대여	<input type="checkbox"/> 가능	<input checked="" type="checkbox"/> 불가	대여방법	<input type="checkbox"/> 유료(        원)	<input type="checkbox"/> 무료
규모	40 평		수용인원	50 명	
본인소개	<ul style="list-style-type: none"> <li>● 1954년 밀양시 황성동에서 출생</li> <li>● 1973년 세종고등학교 졸업</li> <li>● 1980년 ~ 2013년 경찰공무원 재직 후 정년퇴직</li> </ul> <p>고교 재학 시절부터 서예 공부를 하여 오다가 1986년 밀양서도회에 입회하여 현재까지 서예에 심취하여 있음.</p>				
주요경력	<p>&lt;밀양서도회 경력사항&gt;</p> <ul style="list-style-type: none"> <li>● 경남도 미술대전 서예부문 초대 작가 및 심사위원 역임</li> <li>● 전국서도민전 초대 작가 및 심사위원 역임</li> <li>● 경남서단 회원, 한국서도예술협회 회원</li> <li>● 밀양서도회원</li> </ul>				
향후계획					



## 사진 (공간, 활동)

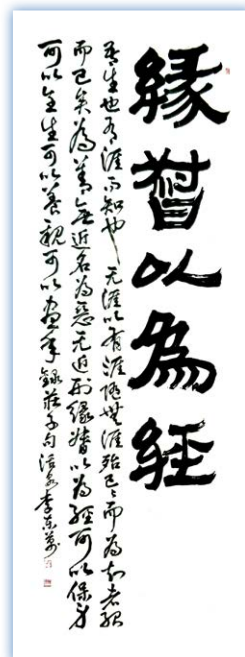
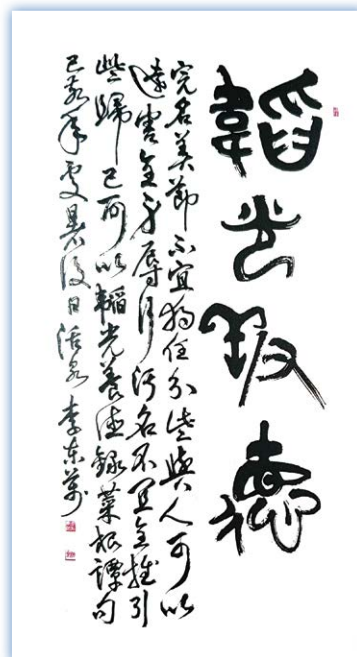

성명	이 미 혜		주소	밀양시 진장3길 18 성원플러 b동 602호	
연락처	010-6744-9598		이메일	lmy6004233@naver.com	
활동분야	예술가	문화활동가	문화예술단체	생활문화동아리	기타(청년)
	서예				
공간소유(창작공간, 모임공간, 학원 등의 영리공간)					
공간종류	밀양서도회관(연서실)				
공간대여	<input type="checkbox"/> 가능	<input checked="" type="checkbox"/> 불가	대여방법	<input type="checkbox"/> 유료(          원)	<input type="checkbox"/> 무료
규모	40 평		수용인원	50 명	
본인소개	<ul style="list-style-type: none"> <li>● 1960년 밀양시 내이동에서 출생</li> <li>● 1979년 밀양여자고등학교 졸업</li> <li>● 1981년 7월 4일 밀양서도회에 입회하여 현재까지 서예에 심취하고 있음</li> </ul>				
주요경력	<p>〈밀양서도회 경력사항〉</p> <ul style="list-style-type: none"> <li>● 부산서예대전 초대작가 및 심사위원 역임</li> <li>● 대한민국서예대전 초대 작가</li> <li>● 경상남도 미술대전 초대 작가</li> <li>● mbc경남여성취호대회 초대 작가</li> <li>● 캘리그라피 개인전 2회</li> <li>● 경남서예협회 창원지부 회원</li> <li>● 밀양서도회원, 밀양서도회 간사</li> </ul>				
향후계획	밀양시 서예인구 저면확대와 서도문화의 계승 발전에 기여				

## 사진 (공간,활동)



성명	이은주				주소	경남 밀양시 가곡 15안길 23			
연락처	010-8709-6632				이메일	mgmh103@naver.com			

활동분야	예술가	문화활동가	문화예술단체	생활문화동아리	기타(청년)
	0				

공간소유(창작공간, 모임공간, 학원 등의 영리공간)

공간종류	공방				
공간대여	<input checked="" type="checkbox"/> 가능	<input type="checkbox"/> 불가	대여방법	<input type="checkbox"/> 유료(          원)	<input checked="" type="checkbox"/> 무료
규모	30 평		수용인원	10 명	

본인소개	<p>캘리그래피와 가죽공예를 주 작업으로 하고 있다. 그 외 작업은 여러 가지 공예를 접목하여 공예품 개발을 연구하고 있다. 몽필의 캘리공작소라는 이름으로 공방을 운영하며, 경남 캘리그래피 연합회, 밀양시공예협회, 미리미동국 작가회 등에 소속되어 정기적인 작품 발표 등 작가 활동을 하고 있다. 또한, 다양한 문화행사에 참여하고, 전시회 등 작가로서의 활동과 더불어 밀양 관내, 김해지역 학교 출강으로 교육 강사로도 활동하고 있다.</p>
주요경력	<p>〈캘리공작소 경력사항〉</p> <ul style="list-style-type: none"> <li>●경남 캘리그래피 연합회 회장</li> <li>●밀양시 공예협회 사무국장</li> <li>●한국캘리그래피 디자인 센터 회원</li> <li>●미리미동국 작가회 입주작가</li> <li>●밀양시 마을 교사</li> <li>●밀양 관내 기관, 학교 출강</li> <li>●김해 청소년 문화의 집 강사</li> <li>●미리미동국 예술협동조합 이사</li> <li>●밀양문화기획자 협회 회원</li> <li>●경남예술인 파견 지원사업 리더예술인</li> <li>●몽필의 캘리공작소 운영</li> </ul>
향후계획	<p>주 작업으로 하고 있는 캘리그래피와 가죽공예를 다른 장르의 공예와 콜라보하여 멋스러운 공예품과 아름다운 작품으로 탄생시키기 위한 지속적인 연구와 시도를 할 것이다. 교육 강사로서도 공예 교육을 통한 공예의 매력이나 진로체험 등 학생과 일반인들에게도 공예의 매력을 전달하고자 한다.</p>

## 사진 (공간,활동)





성명	이정숙		주소	경상남도 밀양시 중앙로 238-8 101동 907호	
연락처	010-3586-3029		이메일	capljs1@hanmail.net	

활동분야	예술가	문화활동가	문화예술단체	생활문화동아리	기타(청년)
	0	0		0	

공간소유(창작공간, 모임공간, 학원 등의 영리공간)

공간종류	개인연습실(농막)				
공간대여	<input checked="" type="checkbox"/> 가능	<input type="checkbox"/> 불가	대여방법	<input type="checkbox"/> 유료(          원)	<input checked="" type="checkbox"/> 무료
규모	평		수용인원	6명	

본인소개	<p>42년간의 교직경력의 지도 경험과 6년 동안의 시낭송 지도 경험으로 다져진 전문성과 따뜻한 마음으로 이웃을 돌아보며 아름다운 사회를 만드는데 일익을 하고자 시낭송을 비롯한 문화 활동을 시민들과 함께 하고자 한다. 시낭송지도와 함께 시낭송 극을 기획하고 연출하여 밀양의 낭송문화의 저변 확대에 기여하고자 한다.</p>
------	---

주요경력	<p>〈경력사항〉</p> <ul style="list-style-type: none"> <li>●미리벌초등학교장 역임 2008.3.1.-2013.2</li> <li>●아리랑 시낭송회 회장 역임, 밀양문화기획자협회 회장 (현)</li> <li>●2019년 시민공모사업 시극 독립극 ‘쫄레꽃으로 살다가’ 공연 외에 시립도서관 독서프로 그램 어울림 축제에 윤동주 외에 다수 시극 기획 발표</li> <li>●2020년 언택트 공연, 사명당을 기리다, 점필재 추모, 아랑이야기, 영남대로 등 문화공연에 회원들과 함께 참여</li> <li>●2020년 밀양문화재 야행에서 영남루 차려루기 대회에 영남루 시낭송, 천진궁 팔조대왕 나레이션 등 활동</li> <li>●밀양시 현충일 추념식에 헌시 낭송(2018년-2020년)</li> <li>●밀양시여성회관 시낭송 강사</li> </ul>
------	---

향후계획	<p>시를 좋아하는 사람들과 낭송을 좋아하는 사람들 그 외에도 밀양 문화발전에 관심 있는 분들과 함께 아름다운 문화도시를 만들어 가는데 함께 하고자 한다. 특히 시낭송 공연기획에 관심을 가지고 밀양 문화예술 발전에 기여하고자 한다. 밀양 문화기획자협회의 회원으로서 회원들과 함께 밀양 문화예술 발전에 도움이 되는 사업을 협의 추진하도록 한다.</p>
------	---

## 사진 (공간,활동)



성명	장문관		주소	경상남도 밀양시 단장면 표충로 75	
연락처	010-4589-7536		이메일		
활동분야	예술가	문화활동가	문화예술단체	생활문화동아리	기타(청년)
	0				
공간소유(창작공간, 모임공간, 학원 등의 영리공간)					
공간종류	밀양민속목공예				
공간대여	<input type="checkbox"/> 가능	<input type="checkbox"/> 불가	대여방법	<input type="checkbox"/> 유료(      원)	<input type="checkbox"/> 무료
규모	평		수용인원	명	
본인소개	<ul style="list-style-type: none"> <li>● (사)한국미술협회 밀양지부 회원</li> <li>● 밀양공예협회 회원, 회장 역임</li> <li>● 밀양민속목공예 운영</li> </ul>				
주요경력	<p>〈밀양민속목공예 경력사항〉</p> <ul style="list-style-type: none"> <li>● 초대전, 기획전, 단체전 다수(1993~2020)</li> <li>● 한국 문화예술대상 목공예 대상 수상(2012)</li> </ul>				
향후계획	<p>우리나라를 상징하는 독특한 한국적 목공예 작품을 만들고 싶다. 그렇게 한국의 공예를 세계에 알리고, 한국 공예의 위상을 높이고 싶다. 더불어 목공예에 대한 예술교육의 장도 넓히고 체험관이나 공예촌을 만들고 싶다.</p>				

## 사진 (공간,활동)



성명	장 빈 (더 클래식)		주소	경상남도 밀양시 석정로 7-1 4층	
연락처	010-5535-0278		이메일	jangbin1004@hanmail.net	

활동분야	예술가	문화활동가	문화예술단체	생활문화동아리	기타(청년)
			0		

공간소유(창작공간, 모임공간, 학원 등의 영리공간)

공간종류	창작공간				
공간대여	<input type="checkbox"/> 가능	<input checked="" type="checkbox"/> 불가	대여방법	<input type="checkbox"/> 유료(          원)	<input type="checkbox"/> 무료
규모	40 평		수용인원	15 명	

본인소개	밀양을 거점으로 활동하고 있는 Hiphop, 문화 예술 단체
------	-----------------------------------

주요경력	<p>&lt;더 클래식 경력사항&gt;</p> <ul style="list-style-type: none"> <li>● 2007 뮤지컬 '아리랑 파티' 출연</li> <li>● etn 신한류 원정대 비보이 쇼다운 1기 우승</li> <li>● 2007 프랑스 켈스프로 배틀 한국대표</li> <li>● 밀성여중 자유학기제 댄스강사</li> <li>● 밀양강 오딧세이 퍼포머 출연</li> <li>● 3.13 만세운동 독립군 퍼포먼스 안무 연출 및 출연</li> <li>● 밀양 아리랑 비보이 페스티벌 기획, 연출</li> </ul>
------	---

향후계획	밀양에서 Classy 창작 예술 팩토리를 운영하며 청소년들과 직장인을 포함한 모든 시민들에게 hiphop 문화를 공유하고 이해하며 즐길 수 있도록 창작활동을 이어나갈 계획입니다.
------	---



## 사진 (공간,활동)

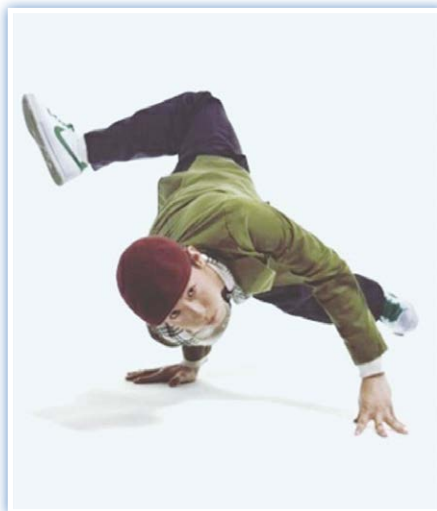

성명	장은주		주소	경남 밀양시 삼랑진읍 청룡 2길	
연락처	010-8609-2850		이메일	jangeunju520@gmail.com	
활동분야	예술가	문화활동가	문화예술단체	생활문화동아리	기타(청년)
	0				
공간소유(창작공간, 모임공간, 학원 등의 영리공간)					
공간종류					
공간대여	<input type="checkbox"/> 가능	<input type="checkbox"/> 불가	대여방법	<input type="checkbox"/> 유료(      원)	<input type="checkbox"/> 무료
규모	평		수용인원	명	
본인소개	뮤지컬 배우이자 뮤지컬 대본 작가이며 뮤지컬 연출가이다.				
주요경력	<극단밀양 경력사항> ● 뮤지컬 비겐 하늘 ● 뮤지컬 바데기 ● 뮤지컬 투란도트 ● 뮤지컬 견우지애 ● 뮤지컬 패션 꼬레아 ● 뮤지컬 왕의 나라 ● 뮤지컬 꿈에 본 내 고향 ● 뮤지컬 의열단 아리랑 등 다수				
향후계획	뮤지컬 대본 작가로 그림 뮤지컬 대본집 별 그대를 시작으로 책 편찬에 힘을 더하려 한다.				

## 사진 (공간,활동)

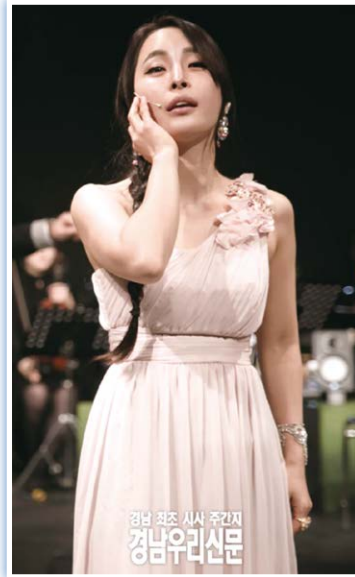

성명	장현호				주소	밀양시 산외면 남기1길 30-3			
연락처	010-5616-4870				이메일	janghh6204@hanmail.net			
활동분야	예술가	문화활동가	문화예술단체	생활문화동아리	기타(청년)				
	0	0	0	0					
공간소유(창작공간, 모임공간, 학원 등의 영리공간)									
공간종류									
공간대여	<input type="checkbox"/> 가능	<input type="checkbox"/> 불가	대여방법	<input type="checkbox"/> 유료(          원)	<input type="checkbox"/> 무료				
규모	평		수용인원	명					
본인소개	<p>밀양예총 사무국장과 경남무용협회 사무국장 밀양아리랑보존회 사무국장 밀양향토사 연구회 사무국장으로 다년간 지역문화예술발전과 지역향토사 발전을 위해 헌신해 왔다. 그러한 경험으로 지금은 130년 고택에서 지역문화를 알리는 다양한 행사를 통해 사시사철 소모임과 밀양 역사 포럼을 매월 1회씩 개최하고 있다. 이 행사는 소모임을 통해 올바른 역사인식을 고취시키고 외지 방문객들에게 밀양의 문화예술을 홍보하는 계기로 삼고 있다.</p>								
주요경력	<p>〈경력사항〉</p> <ul style="list-style-type: none"> <li>●밀양예총사무국장 재임, 밀양무용협회 사무국장 재임</li> <li>●경남무용협회사무국장재임, 밀양아리랑보존회 사무국장 재임,</li> <li>●(현)민예총밀양지회 고문</li> <li>●밀양아리랑가사집 발간</li> <li>●밀양이야기(향토사료집 1집~10집 발간)</li> <li>●밀양아리랑의 역사성 발간</li> <li>●2014년 뉴에이지 문학 신인상으로 등단</li> <li>●밀양신문 편집국장, 미리별신문 편집국장, 밀양 아리랑신문 편집국장 역임</li> <li>●(현)밀양 아리랑 민화협회 사무국장</li> <li>●(현)밀양 향토사 연구회 사무국장</li> </ul>								
향후계획	<p>밀양아리랑 달빛기행에서 문화해설을 맡고 있다. 밀양향토사 발전과 지역문화예술인 양성과 올바른 지역향토사를 교육하는 일과 소규모 문화예술행사를 개최하여 문화예술 저변화에 기여코자 한다.</p>								



## 사진 (공간,활동)

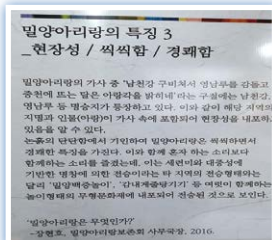
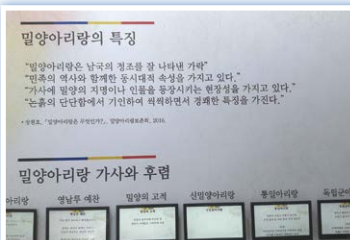



성명	전 은 영				주소	밀양시 미리벌로2길 47, 108동 1606호			
연락처	010-5558-0080				이메일	miss0505@hanmail.net			
활동분야	예술가	문화활동가	문화예술단체	생활문화동아리	기타(청년)				
		0							
공간소유(창작공간, 모임공간, 학원 등의 영리공간)									
공간종류									
공간대여	<input type="checkbox"/> 가능	<input type="checkbox"/> 불가	대여방법	<input type="checkbox"/> 유료(          원)	<input type="checkbox"/> 무료				
규모	평		수용인원	명					
본인소개	2008년 극단밀양 입단하여 현재 극단밀양에 기획실장으로 활동하고 있으며, 대학에서는 문화예술경영을 전공하였고, 현재는 예술융합과 기획자 석사과정을 시작했다.								
주요경력	<극단밀양 경력사항> <ul style="list-style-type: none"> <li>● 극단밀양 기획실장</li> <li>● (사)경남민예총 부이사장, 민족극위원장</li> <li>● (사)경남민예총 밀양지부 기획실장</li> <li>● (사)밀양독립운동사연구소 기획이사</li> <li>● 경남도립예술단 운영위원</li> <li>● 경상남도 문화예술협치위원회 위원</li> <li>● 밀양문화기획자협회 사무국장</li> <li>● 2016년~2019년 밀양강오뎃세이 사무국장, 기획, 연출 참여</li> <li>● 2019년 의열단창단100주년 기념공연 기획 (도민예술단순회공연, 서울장충체육관공연)</li> <li>● 2017년~2019년 다수의 공모사업기획, 교육사업 기획 및 진행</li> <li>● 2011년~2020년 광야의 바람 외 다수 공연 기획</li> </ul>								
향후계획	문화예술기획과 공연기획을 전문적으로 교육받아, 밀양 문화예술 발전에 기여하고 싶다.								

## 사진 (공간,활동)



성명	전정금		주소	밀양시 내일상가 2길5-4(2층) 창석화실공방	
연락처	010-2561-6802		이메일	ckdtjr1020@hanmail.net	

활동분야	예술가	문화활동가	문화예술단체	생활문화동아리	기타(청년)
			밀양미술협회		

공간소유(창작공간, 모임공간, 학원 등의 영리공간)

공간종류	주택				
공간대여	<input type="checkbox"/> 가능	<input checked="" type="checkbox"/> 불가	대여방법	<input type="checkbox"/> 유료(          원)	<input type="checkbox"/> 무료
규모	13 평		수용인원	10 명	

본인소개	<p>35년째 문화예술 활동을 하고 있으며, 밀양에서 25년 차 제자 양성에 힘쓰고 있다. 각 동사무소 여성회관 강의 10년 이상 근무해오고 있으며, 앞으로도 예술 활동을 하면서 후배 양성에 힘쓰고 싶다.</p>
------	--

주요경력	<p>〈밀양창묵회 경력사항〉</p> <ul style="list-style-type: none"> <li>●고려대학교 교육대학원 수료</li> <li>●한국예술문화원 아카데미 교수</li> <li>●한국미술협회 밀양지부 회원</li> <li>●창석화실공방 운영</li> <li>●개인전 17회</li> <li>●환경부장관상 수상</li> <li>●문체부장관상 수상</li> <li>●서울시 종로구청 직원 강의</li> <li>●밀양시 여성회관, 동사무소 강의</li> </ul>
------	---

향후계획	<p>여유만 있으면 예술공간이 크게 있다면 아지트 겸 아트갤러리 꾸며서 무료로 예술 활동할 수 있도록 하고 싶습니다.</p>
------	---

사진 (공간,활동)

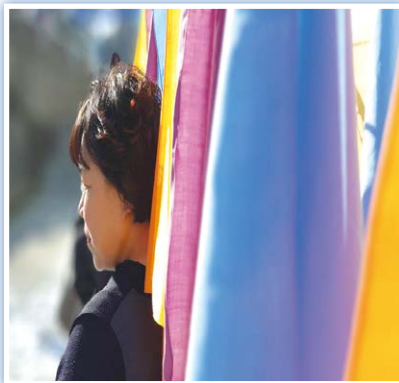

● 예술가 아카이빙

성명	정미숙				주소				
연락처					이메일				
활동분야	예술가	문화활동가	문화예술단체	생활문화동아리	기타(청년)				
공간소유(창작공간, 모임공간, 학원 등의 영리공간)									
공간종류									
공간대여	<input type="checkbox"/> 가능	<input type="checkbox"/> 불가	대여방법	<input type="checkbox"/> 유료(          원)	<input type="checkbox"/> 무료				
규모	평		수용인원	명					
본인소개	<ul style="list-style-type: none"> <li>●가야공예마을 대표</li> <li>●문화행복나눔미 대표</li> <li>●가야공예협회 대표</li> <li>●대한민국신지식인</li> <li>●백산생활문화센터 팀장</li> </ul>								
주요경력									
향후계획									



## 사진 (공간,활동)



<b>성명</b>	정 상 환		<b>주소</b>	밀양시 부북면 퇴로로 367	
<b>연락처</b>	010-6769-5205		<b>이메일</b>	idishwan@hanmail.net	
<b>활동분야</b>	예술가	문화활동가	문화예술단체	생활문화동아리	기타(청년)
				0	
공간소유(창작공간, 모임공간, 학원 등의 영리공간)					
<b>공간종류</b>	모임공간				
<b>공간대여</b>	<input type="checkbox"/> 가능	<input checked="" type="checkbox"/> 불가	<b>대여방법</b>	<input type="checkbox"/> 유료(          원)	<input type="checkbox"/> 무료
<b>규모</b>	8 평		<b>수용인원</b>	12 명	
<b>본인소개</b>	<p>청춘누리밴드를 이끌고 있으며, 단체 소개로 본인 소개를 가름하고자 한다. 옛날 우리 농경사회에서 한해 농사일로 힘들었던 몸과 마음을 달래기 위해 추수가 다 끝난 뒤 조금 한가할 때 풍성한 수확물로 음식을 만들어 남녀노소 모두 마을 뒷동산에 올라가 회포를 풀었던 마을 회추 행사를 기획·지원함으로써 아름다웠던 옛 문화를 되살리는 것은 물론이고, 어르신들을 공경하는 마음을 가지며, 소원해지기 쉬운 요즈음에 대동단결을 불러일으키려는 목적으로, 2019년 초에 창단한 밴드이며, 단원 간의 우애는 물론이고 단원들의 자기 계발과 단체의 발전을 위해 부단히 노력을 하고 있는 순수 음악 동아리다.</p>				
<b>주요경력</b>	<p>〈영남마루문화예술단 경력사항〉</p> <ul style="list-style-type: none"> <li>●무안면 가례리 서가정마을 행사</li> <li>●아리랑대축제 프린지공연 참가</li> <li>●산외면 명성요양원 봉사</li> <li>●위양못 버스킹 행사</li> <li>●무안면 동산리 구르피마을 행사</li> <li>●연극촌 페스티벌행사 참가</li> <li>●연극선공연 프로그램 참가</li> <li>●기타(사설단체, 해천공연) 다수 행사</li> </ul>				
<b>향후계획</b>	<p>단체가 추구하는 목적에 부합한 마을 단위 회추 행사를 계획함은 물론이고, 향후 밀양시에서 주관하는 각종 행사에 적극 참여할 예정이다. 평소 갖고있는 실력을 백분 발휘하여, 우리 시민들이 질 높은 공연문화를 공유할 수 있도록 노력하여, 행복한 삶을 추구하는데 일익을 담당하고자 한다.</p>				

## 사진 (공간,활동)



성명	정 석 철		주소	밀양시 북성로 3길 8	
연락처	010-7229-1611		이메일		
활동분야	예술가	문화활동가	문화예술단체	생활문화동아리	기타(청년)
	서예				
공간소유(창작공간, 모임공간, 학원 등의 영리공간)					
공간종류	밀양서도회관(연서실)				
공간대여	<input type="checkbox"/> 가능	<input checked="" type="checkbox"/> 불가	대여방법	<input type="checkbox"/> 유료(          원)	<input type="checkbox"/> 무료
규모	40 평		수용인원	50 명	
본인소개	<ul style="list-style-type: none"> <li>● 1948년 밀양시 내일동 출생</li> <li>● 밀양초등, 밀양중, 밀양실업고등학교 상업과, 마산교육대학 졸업</li> <li>● 1973년 부터 36년간 초등교사로 근무 (옥조근정훈장)</li> <li>● 민주평화통일 자문위원 위촉(17~18기 4년간)</li> <li>● 밀양서도회원(16년차)으로 활동 중</li> <li>● 밀양서도회장 역임 (2016년 부터 5년차)</li> </ul>				
주요경력	<p>〈밀양서도회 경력사항〉</p> <ul style="list-style-type: none"> <li>● 울산전국서도회 교류전 작품 (8회)</li> <li>● 영남루서가회 합동전 작품(4회)</li> <li>● 밀양서도회원전 작품</li> <li>● 동정수목회 다수 작품</li> </ul>				
향후계획	<ul style="list-style-type: none"> <li>● 밀양서도회원전 작품 및 전국 서도회 교류전에 작품하여 더욱 적극적으로 작품 활동에 매진하고자 함.</li> <li>● 향토 사회의 서예 인구의 저변 확대와 서도 문화의 계승 발전을 위해 기여하고자 함.</li> </ul>				



사진 (공간, 활동)





성명	정 웅 준		주소	경상남도 밀양시 중앙로 155-1	
연락처	010-5451-2704		이메일	juj0114@hanmail.net	
활동분야	예술가	문화활동가	문화예술단체	생활문화동아리	기타(청년)
	○		○		
공간소유(창작공간, 모임공간, 학원 등의 영리공간)					
공간종류	심리아트센터				
공간대여	<input checked="" type="checkbox"/> 가능	<input type="checkbox"/> 불가	대여방법	<input type="checkbox"/> 유료(          원)	<input type="checkbox"/> 무료
규모	33 평		수용인원	10 ~ 15 명	
본인소개	<p>심리학을 전공하고 서양화와 캘리그래피를 통해서 정서적 심리적 안정감을 도모하면서 미술치료를 통한 치매인지 미술 프로그램과 지역 노인, 아동, 청소년들에게 북 아트 스토리 프로그램을 통해 안정감과 창조적인 인성교육에 주력하고 있다.</p>				
주요경력	<p>〈심리아트센터 경력사항〉</p> <ul style="list-style-type: none"> <li>● 개인전 및 그룹 전 다수</li> <li>● 한국미술대상전</li> <li>● 우수작가 신춘 기획전</li> <li>● 전통미술대전</li> <li>● 캘리그래피와 그림이야기</li> </ul>				
향후계획	<p>치매 노인들을 위한 미술치료프로그램, 미술 심리 상담사, 캘리그래피 지도자 자격과정, 일반시민들을 위한 미술심리프로그램을 제공하고자 한다.</p>				

## 사진 (공간,활동)

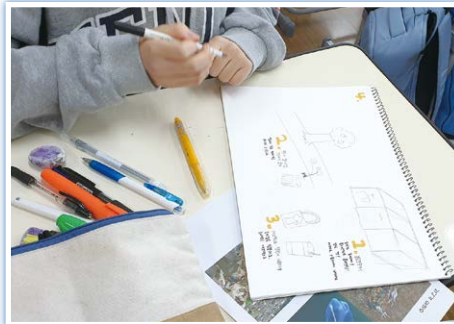

성명	정진욱		주소	경남 밀양사 중앙로 65-5 2층	
연락처	010-4547-4389		이메일	to10001@naver.com	

활동분야	예술가	문화활동가	문화예술단체	생활문화동아리	기타(청년)
	서각				

공간소유(창작공간, 모임공간, 학원 등의 영리공간)

공간종류					
공간대여	<input type="checkbox"/> 가능	<input type="checkbox"/> 불가	대여방법	<input type="checkbox"/> 유료(          원)	<input type="checkbox"/> 무료
규모	평		수용인원	명	

본인소개	<p>누크가죽공방, 베지터블 가죽을 사용해 악세사리, 소품, 가방 등을 수강, 제작을 하고 있다. 원데이 클래스를 통한 일일 가죽공예 체험 및 소품에서부터 가방 제작까지 배울 수 있는 정규 과정도 진행한다.</p>
주요경력	<p>&lt;nook 가죽공방 경력사항&gt;</p> <ul style="list-style-type: none"> <li>●밀양아리랑 대축제(2019)</li> <li>●밀양강 문화예술(2019)</li> <li>●부산벡스코 핸드메이드페어(2018, 2019)</li> <li>●밀양단장면 가죽공예 출강(진행 중)(2020)</li> <li>●밀성중 출강(2019)</li> <li>●밀양 장애인복지관 수업(2019)</li> <li>●밀양여중(2019)</li> </ul>
향후계획	

## 사진 (공간,활동)

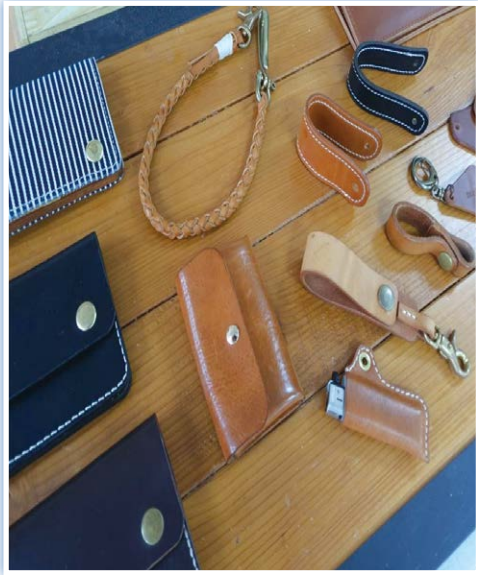

성명	조 덕 현				주소	밀양시 단장면 동화3길 26-6			
연락처	010-3994-1440				이메일	art0026@hanmail.net			
활동분야	예술가	문화활동가	문화예술단체	생활문화동아리	기타(청년)				
	0								
공간소유(창작공간, 모임공간, 학원 등의 영리공간)									
공간종류									
공간대여	<input type="checkbox"/> 가능	<input type="checkbox"/> 불가	대여방법	<input type="checkbox"/> 유료(          원)	<input type="checkbox"/> 무료				
규모	평		수용인원	명					
본인소개	<ul style="list-style-type: none"> <li>● 미디어아트, 혼합매체, 설치미술, 행위예술, 판화 등 다양한 장르 활동</li> <li>● (현) 밀양시민문화예술 플랫폼 공유 활동</li> </ul>								
주요경력	<p>&lt;밀양시민문화예술 플랫폼 경력사항&gt;</p> <ul style="list-style-type: none"> <li>● 동아대학교 예술대학 회화과 및 동대학원 졸업</li> <li>● 개인전 20회(부산, 진주, 광주, 청주, 후쿠오카, 동경) 및 국내외 교류전 200여회</li> </ul> <p>現/밀양판화예술원 대표, 마을미술 대표</p>								
향후계획	판화 장르 활성화를 위해 다양한 판종을 시민들에게 보급하여 밀양문화발전에 기여								



## 사진 (공간,활동)



성명	조미경				주소	경남 밀양시 석정로150			
연락처	010-2592-5388				이메일	bbuny114@naver.com			

활동분야	예술가	문화활동가	문화예술단체	생활문화동아리	기타(청년)
	0				

공간소유(창작공간, 모임공간, 학원 등의 영리공간)

공간종류	창작공간				
공간대여	<input checked="" type="checkbox"/> 가능	<input type="checkbox"/> 불가	대여방법	<input type="checkbox"/> 유료(          원)	<input checked="" type="checkbox"/> 무료
규모	27 평		수용인원	20 명	

**본인소개**

평면예술로 다양한 소재의 창작 작품을 하였고, 현재는 평면에 그치지 않고 벽화, 조형물 디자인, 인물(캐릭터), 공예 등의 영역으로 배움을 이어나가고 있는 문화예술인이다.

**주요경력**

〈열린미술학원 경력사항〉

- 2002년~현재 : 미술학원 수채화, 캐릭터 강의를 및 운영
- 2011년~2020 : 여성회관 초급 수채화반, 중급 수채화 동아리반 강의
- 2014년~현재 : 밀양 물빛수채화협회 지도강사
- 2015년~2015년 : 캐릭터 메인작가 활동 / 부산 해운대 아쿠아리움
- 2017년~현재 : 지역축제 캐릭터 부스 운영(삼문동 벚꽃축제, 자활센터행사, 삼랑진 딸기축제, 미술협회 예술의 거리 전)
- 2007년~현재 : 한국미술협회 회원 수채화분과 / 밀양미술협회회원 수채화분과
- 2016년~현재 : 사)밀양환경미술협회 회장
- 2017년~현재 : 경남수채화협회 회원
- 2008년~현재 : 벽화 및 공공 조형물 시공
- 2019년~2020년 : 경남문화예술진흥원 기획자 / 지역특성화사업 기획 진행 (2019년 미르필문화예술센터 / 2020년 물빛아리랑)

**향후계획**

- 문화예술교육, 공공미술, 벽화 디자인 기획 및 시공
- 문화예술 협동조합 미리미동국 활성화

## 사진 (공간,활동)



2018 열정(watercolor 가로110\*세로75)



2020 바라보다(watercolor 가로55\*세로55)



2018년 삼랑진IC철교밑 벽화(과거현재미래)



2019년 문화의거리벽화



2020 부산기장이천 방파제 (바다)



2021 해천 작은공원 타일벽화

성명	조상화				주소
연락처	이메일				
활동분야	예술가	문화활동가	문화예술단체	생활문화동아리	기타(청년)
	공예				
공간소유(창작공간, 모임공간, 학원 등의 영리공간)					
공간종류					
공간대여	<input type="checkbox"/> 가능	<input type="checkbox"/> 불가	대여방법	<input type="checkbox"/> 유료(      원)	<input type="checkbox"/> 무료
규모	평		수용인원	명	
본인소개					
주요경력	<p>&lt;지우공방 경력사항&gt;</p> <ul style="list-style-type: none"> <li>한양문화예술협회 초대작가</li> <li>한국예술공예개발원 데코플라워밀양지부장</li> <li>이현 아트문화예술협회 냅킨 분과장</li> <li>지우공방 전시회 다수/미리내갤러리</li> <li>밀양공예협회 회원전 다수/미리내갤러리</li> <li>정선아리랑 서화대전 이사장 상</li> <li>지우공방 대표</li> </ul>				
향후계획					



## 사진 (공간,활동)





성명	조희윤		주소	경남 밀양시 무안면 서부 1길 28	
연락처	010-3083-0132		이메일	Green7995@korea.com	

활동분야	예술가	문화활동가	문화예술단체	생활문화동아리	기타(청년)
			용호놀이보유자		

공간소유(창작공간, 모임공간, 학원 등의 영리공간)

공간종류	용호놀이 전수 교육관				
공간대여	<input checked="" type="checkbox"/> 가능	<input type="checkbox"/> 불가	대여방법	<input type="checkbox"/> 유료(          원)	<input checked="" type="checkbox"/> 무료
규모	40 평		수용인원	50 명(사무실)/500 명(공연장)	

본인소개	1950년 9월 26일 밀양시 무안면 웅동리 921번지에서 출생하여 중산초등학교, 무안중학교, 밀양실업고등학교를 졸업하고 1970년 무안농협에 입사하여 청도, 초동 농협 등에서 30년을 근무하면서 용호놀이와 인연을 맺어 지금에 이르고 무안 농협 장을 8년간 역임했다.
주요경력	<p>〈무안용호놀이보존회 경력사항〉</p> <ul style="list-style-type: none"> <li>● 무안농업협동조합장</li> <li>● 밀양군 4-H 회장</li> <li>● 밀양시 학교 운영위원장 연합회장</li> <li>● 무안초등 육성회장</li> <li>● 무안중 육성회장 및 운영위원장</li> <li>● 밀양공업고등학교 운영 위원장</li> <li>● 밀양시 씨름협회 회장</li> <li>● 무안면 체육회 부회장</li> <li>● 밀양시 체육회 이사</li> <li>● 경상남도 농어업 자문위원</li> <li>● 농촌경제연구원농업관측 중앙자문위원</li> <li>● 밀양시재향군인회 이사, 감사</li> </ul>
향후계획	경상남도 무형문화재 제2호와 인연을 맺은지 45년이 흘렀습니다. 그동안 연습생, 이수자, 조교, 기능보유자 후보, 기능보유자로 활동하고 있으며 앞으로도 밀양무형문화재 발전과 경상남도 무형문화재 제2호인 무안용호놀이와 함께 해나갈 것입니다. 시간의 여유가 생기면 지금까지 해온 사명대사에 관한 사항을 연구 및 검토해서 자라나는 청소년들에게 전승할 것입니다.

## 사진 (공간,활동)



성명	진 윤 희				주소				
연락처					이메일				
활동분야	예술가	문화활동가	문화예술단체	생활문화동아리	기타(청년)				
	공예								
공간소유(창작공간, 모임공간, 학원 등의 영리공간)									
공간종류	개인 연주공간								
공간대여	<input type="checkbox"/> 가능	<input checked="" type="checkbox"/> 불가	대여방법	<input type="checkbox"/> 유료(          원)	<input type="checkbox"/> 무료				
규모	13 평		수용인원	10 명					
본인소개									
주요경력	<토기사랑 경력사항> ● 47, 48, 50회 경남 공예대전 동상 및 장려 ● 대한민국공예대전 입선 ● 3·15 공모전 및 창작미술전 은상 및 입선 다수 ● 한국도자기협회 특별장사 ● 경남공예조합회원 ● 원예치료사 및 경남농업기술원 전통공예대학 수료 ● 현재 토기 사랑 대표								
향후계획									

## 사진 (공간,활동)

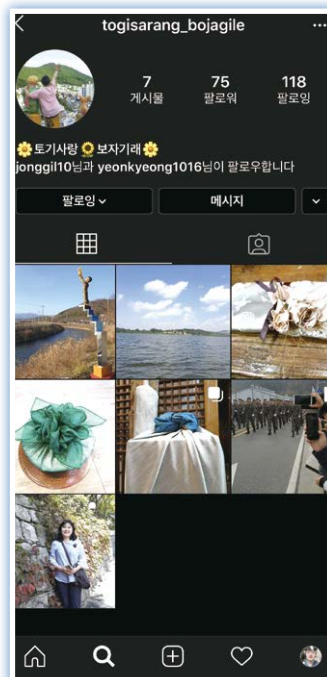

<b>성명</b>	천수현		<b>주소</b>	경남 밀양시 석정로 3-2 2층 미루	
<b>연락처</b>	010-3917-0708		<b>이메일</b>	miruart78@naver.com	

활동분야	예술가	문화활동가	문화예술단체	생활문화동아리	기타(청년)
	○				

공간소유(창작공간, 모임공간, 학원 등의 영리공간)

<b>공간종류</b>	미루예술공간				
<b>공간대여</b>	<input checked="" type="checkbox"/> 가능	<input type="checkbox"/> 불가	<b>대여방법</b>	<input type="checkbox"/> 유료(          원)	<input type="checkbox"/> 무료
<b>규모</b>	10 평		<b>수용인원</b>	명	

<b>본인소개</b>	대한민국전통예술진흥협회, 대한민국예술신문사 초대작가이며, 현 한국미협, 밀양미협, 밀양시공예협회, 밀양문화기획자협회에서 활동 중이다. 밀양 구상작가회 사무국장이다.
-------------	---

<b>주요경력</b>	<p>〈경력사항〉</p> <ul style="list-style-type: none"> <li>● 개인전 4회 (2017. 한지와캘리전/밀양시립도서관대안공간) (2019. 천수현한지콜라주기획전/현아트갤러리) (2018, 2019. 밀양강예술의거리카페전 /CARMEL)</li> <li>● 단체전 및 그룹전 다수 (2008~현재) (밀양구상작가회 정기전, 밀양구상작가회 소품전, 밀양시 공예협회전, 미리미동국작가회전, 밀양미술협회 정기전, 밀양강예술의 거리전 등)</li> <li>● 대한민국전통예술진흥협회 한지공예 초대작가</li> <li>● 대한민국예술신문사 한국화 초대작가</li> <li>● (현)한국미협/밀양미협 회원</li> <li>● (현)밀양구상작가회 사무국장</li> <li>● (현)밀양시공예협회 회원</li> <li>● (현)미리미동국작가회 회원</li> <li>● (현)밀양문화기획자협회 회원</li> <li>● (현)밀양아리나전시체험분과 사무국장</li> <li>● (현)미루예술공간 대표</li> </ul>
-------------	--

<b>향후계획</b>	
-------------	--



## 사진 (공간,활동)



성명	최 둘 이		주소	경상남도 밀양시 부북면 창밀로 3097-16	
연락처	010-4873-6271		이메일	duleechoi@hanmail.net	
활동분야	예술가	문화활동가	문화예술단체	생활문화동아리	기타(청년)
공간소유(창작공간, 모임공간, 학원 등의 영리공간)					
공간종류	모임공간				
공간대여	<input type="checkbox"/> 가능	<input type="checkbox"/> 불가	대여방법	<input type="checkbox"/> 유료(          원)	<input type="checkbox"/> 무료
규모	평		수용인원	명	
본인소개	<p>음악교육극단 반달을 운영하고 있다. 음악교육극단 반달은 아동, 청소년 대상으로 연극 및 뮤지컬을 통해 교육을 하고 있고, 현재 대표직을 맡고 있다.</p>				
주요경력	<p>〈어린이음악교육극단 반달〉</p> <ul style="list-style-type: none"> <li>● 2005년 창단</li> <li>● 매년 정기 공연 제작 및 발표</li> <li>● 2010년 김천가족연극제 〈푸른하늘 은하수〉 대상 및 연출상 수상</li> </ul>				
향후계획	<ul style="list-style-type: none"> <li>● 수시 단원 모집</li> <li>● 각 지역별 연극 대회 및 행사 참여</li> <li>● 레퍼토리 공연 제작</li> <li>● 강사 초빙을 통한 단원 교육 등</li> </ul>				

## 사진 (공간,활동)



성명	최미수		주소	밀양시 중앙로 234-17 대우아파트 304동 702호	
연락처	010-5559-1888		이메일	tregy@nate.com	
활동분야	예술가	문화활동가	문화예술단체	생활문화동아리	기타(청년)
	0				
공간소유(창작공간, 모임공간, 학원 등의 영리공간)					
공간종류	창작공간				
공간대여	<input checked="" type="checkbox"/> 가능	<input type="checkbox"/> 불가	대여방법	<input type="checkbox"/> 유료(      원)	<input checked="" type="checkbox"/> 무료
규모	16 평		수용인원	12 명	
본인소개	<ul style="list-style-type: none"> <li>● 한국미술협회 회원, 밀양미술협회 회원</li> <li>● 밀양구상작가회 회원</li> <li>● 밀양시공예협회 회원</li> <li>● 한서미술협회 초대작가</li> <li>● 현대여성작가회 초대작가 및 심사위원 역임</li> <li>● 비단길 섬유공방 운영</li> </ul>				
주요경력	<p>&lt;경력사항&gt;</p> <ul style="list-style-type: none"> <li>● 개인전 10회 (안산 단원미술관, 필리핀 국립현대미술관, 서울무역전시컨벤션 센터, 서울 인사아트플라자, 김해 인갤러리, 독일 괴테문화원, 밀양시립도서관 미리내갤러리, 밀양 홀릭갤러리, 언갤러리 전시관)</li> <li>● 해외전 및 단체전 300여회</li> </ul>				
향후계획	<ul style="list-style-type: none"> <li>● 꾸준한 개인전과 단체전 활동</li> <li>● 찾아가는 미술전</li> <li>● 조각보 및 프랑스 자수 동아리 활동 및 재능기부 계획</li> </ul>				



## 사진 (공간,활동)





성명	최선희				주소	밀양시 삼문2길 3, 세광맨션 1815호			
연락처	010-6430-1124				이메일				
활동분야	예술가	문화활동가	문화예술단체	생활문화동아리	기타(청년)				
	0	0	0	0					
공간소유(창작공간, 모임공간, 학원 등의 영리공간)									
공간종류	창작공간								
공간대여	<input type="checkbox"/> 가능	<input type="checkbox"/> 불가	대여방법	<input type="checkbox"/> 유료(          원)	<input type="checkbox"/> 무료				
규모	평		수용인원	명					
본인소개	<ul style="list-style-type: none"> <li>2015년 3월 한국문화예술교육진흥원 문화예술교육사 2급</li> <li>2015년 11월 문화재청 국가지정 중요무형문화재제68호 밀양백중놀이 전수교육 조교</li> </ul>								
주요경력	<p>〈한국전통예술전승원 경력사항〉</p> <ul style="list-style-type: none"> <li>밀양교육지원청 주최 초등풍물경연대회 출전 “대상”수상(2012. 11)</li> <li>경남 청소년 한마음축제 사물놀이 경연 “우수상”수상(2013. 5)</li> <li>한국문화재보호재단 주최 제12회 대한민국 어린이 국악큰잔치 “특별상” 수상(2013. 7)</li> <li>전국대학생 풍물굿대회 “대상”수상(2016. 8)</li> <li>전국아리랑페스티벌 경연대회 몸짓 부분 향토버전 아리랑 “대상”수상 (2016. 10)</li> </ul>								
향후계획	<p>현 전수 조교로서 후진 양성을 비롯한 우리 악기와 우리 소리를 쉽게 다가설 수 있도록, 그리고 누구나 악기 연주를 접할 수 있는 연주법을 고민하면서 배우는 사람에게 흥겨운 추임을 전승하고 싶다.</p>								

## 사진 (공간,활동)



성명	최정순		주소	밀양시 교동 향교 2길 26-18	
연락처	010-9859-8062		이메일	suny8062@daum.net	
활동분야	예술가	문화활동가	문화예술단체	생활문화동아리	기타(청년)
		0			
공간소유(창작공간, 모임공간, 학원 등의 영리공간)					
공간종류	창작공간				
공간대여	<input checked="" type="checkbox"/> 가능	<input type="checkbox"/> 불가	대여방법	<input type="checkbox"/> 유료(      원)	<input checked="" type="checkbox"/> 무료
규모	38 평		수용인원	10 명	
본인소개	<ul style="list-style-type: none"> <li>● 현재 밀양캘리그래피 협회 부회장으로써 “밀양아리랑”서체 보급과 밀양관광 상품 개발에 주력</li> <li>● 미리미 동국내 “아난새공방”의 회장으로 활동</li> </ul>				
주요경력	<p>&lt;경력사항&gt;</p> <ul style="list-style-type: none"> <li>● 밀양교육지원청 마을교사</li> <li>● 산외면문화센터 캘리그래피 강사</li> <li>● 밀양캘리그래피협회 부회장</li> <li>● 문화관광협력사업당 GAGA협동조합 이사</li> <li>● 미리미 동국 아난새 공방 대표</li> <li>● 캘리그래피 개인전 5회 /초대전 및 그룹전 27회</li> </ul>				
향후계획	<p>“밀양아리랑 서체”가 밀양시민들에게 좋은 취미생활로 보급되고, 양산화되어 생활 속의 활용 범위를 넓혀 시민들이 문화생활에 적극적으로 기여하고자 한다.</p>				

## 사진 (공간,활동)



성명	하수영		주소	경남 밀양시 단장면 동화3길 26-6 너울섬유공방	
연락처	010-3853-2168		이메일	ha33su@hanmail.net	

활동분야	예술가	문화활동가	문화예술단체	생활문화동아리	기타(청년)
	0				

공간소유(창작공간, 모임공간, 학원 등의 영리공간)

공간종류	개인공방				
공간대여	<input checked="" type="checkbox"/> 가능	<input type="checkbox"/> 불가	대여방법	<input type="checkbox"/> 유료(          원)	<input type="checkbox"/> 무료
규모	1500 평		수용인원	50 명	

본인소개	섬유공예분야로 직물과 한지, 가죽 등에 염색기법으로 디자인적 작업과 조형적인 작가 활동을 병행하며 하고 있다. 특히 공예 염색, 펠트, 규방 공예 등과 융·복합하여 생활소품의 다양성을 통한 체험 교육 활동을 하고 있다.
주요경력	<p>〈너울섬유공방 경력사항〉</p> <ul style="list-style-type: none"> <li>●부산대학교 일반대학원 의류학과 졸업</li> <li>●불교미술학 석사</li> <li>●이학 박사</li> <li>●(전)양산대학(현, 동원과학기술대학교)</li> <li>●(전)부산대학교 의류학과 출강</li> <li>●밀양아리랑천연염색공예협회 대표</li> <li>●너울섬유공방 대표</li> <li>●개인전 5회 및 그룹 전 130여 회</li> </ul>
향후계획	밀양의 자연소재를 활용한 환경친화적인 천연염색과 에코염색을 비롯한 날염 디자인 패턴의 연구와 발표를 하며 지속적인 교육을 통해 사회에 환원하고자 한다.



## 사진 (공간,활동)

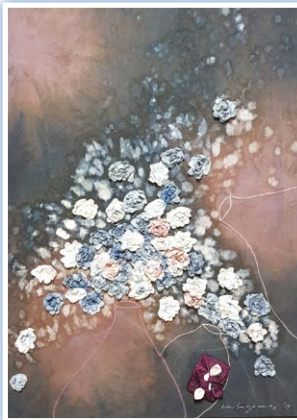

<b>성명</b>	하영삼		<b>주소</b>	경남 밀양시 상동면 상동로 254-21	
<b>연락처</b>	010-3054-2837		<b>이메일</b>	hays5407@hanmail.net	

활동분야	예술가	문화활동가	문화예술단체	생활문화동아리	기타(청년)
	○		○		

공간소유(창작공간, 모임공간, 학원 등의 영리공간)

<b>공간종류</b>	개인공방				
<b>공간대여</b>	<input type="checkbox"/> 가능	<input type="checkbox"/> 불가	<b>대여방법</b>	<input type="checkbox"/> 유료(          원)	<input type="checkbox"/> 무료
<b>규모</b>	평		<b>수용인원</b>	명	

<b>본인소개</b>	<ul style="list-style-type: none"> <li>●경남 밀양 고향</li> <li>●밀양대학교 원예학과 졸업</li> <li>●밀양농업협동조합 지점장 퇴직 2012</li> <li>●사단법인 한국사진작가협회 밀양지부장</li> <li>●사단법인 한국사진작가협회 경상남도지회 사무국장</li> <li>●경상남도사진대전 추천작가, 전국심사자격 취득,</li> <li>●사진강좌지도자 교육과정 이수,</li> </ul>
<b>주요경력</b>	<p>〈사진작가협회 경력사항〉</p> <ul style="list-style-type: none"> <li>●2003 국제청도소싸움사진촬영대회 은상</li> <li>●2015 제37회 경남사협 합동전 10결상</li> <li>●2016 밀양관광전국사진공모전 동상</li> <li>●경남사진대전 우수상,특선,입선</li> <li>●대한민국사진대전 입선 3회 외 전국사진공모전 다수 입선</li> <li>●개인전 2회: 아름다운 밀양(제주), 밀양을 말하다(밀양)</li> <li>●밀양도시재생지원센터 강의(스마트폰 사진강좌 2020)</li> </ul>
<b>향후계획</b>	<ul style="list-style-type: none"> <li>●사단법인 한국사진작가협회 밀양지부 회원전 매년 참여</li> <li>●사단법인 한국사진작가협회 경상남도 회원전 매년 참여</li> <li>●한국, 베트남 국제사진교류전 매년 참여</li> <li>●개인전: 3년 격년 개최</li> <li>●대한민국 사진대전 참여</li> </ul>

## 사진 (공간,활동)



거미인간



무용수



표충사 여름



영남루 추경

<b>성명</b>	허 일				<b>주소</b>	밀양시 초동면 대구령길 115-109			
<b>연락처</b>	010-3594-1570				<b>이메일</b>	kingil88@hanmail.net			

활동분야	예술가	문화활동가	문화예술단체	생활문화동아리	기타(청년)
	○				

공간소유(창작공간, 모임공간, 학원 등의 영리공간)

<b>공간종류</b>	창작공간				
<b>공간대여</b>	<input checked="" type="checkbox"/> 가능	<input type="checkbox"/> 불가	<b>대여방법</b>	<input checked="" type="checkbox"/> 유료(추후 협의)	<input type="checkbox"/> 무료
<b>규모</b>	1,800 평		<b>수용인원</b>	60 명	

<b>본인소개</b>	<p>고등학교 시절부터 도자 공예를 시작으로 대학원에서 공예전공으로 밀양 초동면에서 35년간 경전요/경전 도자문화 센터를 운영하며 밀양시 관광정책 위원, 밀양시 공예협회장, 밀양 미협 이사 등의 활동을 하고 있으며 지역과 연계한 프로그램 개발과 밀양시민과 함께하는 인간존중 가치 실현에 노력하고 있다. 밀양 도시재생사업으로 진행된 미리미동국에서 공예문화체험활동과 전시, 체험, 밀양 아리나 문화예술 협회 장으로 홍보 행사를 개최하여 청소년, 지역민과 밀양시민에게 문화예술의 저변 확대와 정서함양을 위해 노력하고 있습니다. 다년간 어린이, 초동 초등학교 학생과 학부모에게도 방과 후 학습으로 무료 도자 재능 기부 활동을 꾸준히 하고 있다.</p>
<b>주요경력</b>	<p>&lt;경전요 경력사항&gt;</p> <ul style="list-style-type: none"> <li>● 개인전 7회, 그룹전 및 단체전 398회, 문화예술사 2급</li> <li>● 프랑스 루브르박물관 전시 및 해외 아트 페어 전 다수 참여</li> <li>● 밀양시 공예협회 회장, 밀양 미술협회 이사</li> <li>● 대한민국 미술대전 심사위원</li> <li>● 한국미협 공예분과 이사</li> <li>● 부울경 전국 예술인 연합회장</li> <li>● 경상남도 공예협동조합 이사장</li> <li>● 경상남도 명품공예협동조합 이사장/이사</li> <li>● 중소기업중앙회 협동조합 활성화 위원</li> <li>● 대한민국 우수 숙련 기술인(고용노동부)</li> <li>● 경상남도 최고 장인 선정(경상남도)</li> <li>● 연변대학 예술학과 객좌교수, 부산대학교 평생교육원 외래교수</li> <li>● 경전요 / 경전 도자문화 센터 대표</li> </ul>
<b>향후계획</b>	<p>어린 청소년과 일반인이 쉽게 도자공예를 접할 수 있도록 다양한 공예기술을 체계화하고, 새로운 문화상품개발과 전통과 현대적 디자인을 가미한 시용적 도자기 공예개발과 문화예술 분야에 봉사하며 창작활동과 밀양 아리나 포럼 활동과 밀양 아리나 문화예술협회의 전시체험협회장으로서 밀양시의 문화예술의 저변확대를 위해 노력하여 지역민과 밀양시민에게 공예문화예술의 정서 함양에 기여코자 합니다.</p>



## 사진 (공간,활동)





성명	홍기숙		주소	밀양시 중앙로 285-1 2층	
연락처	010-8754-4140		이메일	foxya53@naver.com	

활동분야	예술가	문화활동가	문화예술단체	생활문화동아리	기타(청년)
				0	

공간소유(창작공간, 모임공간, 학원 등의 영리공간)

공간종류	문화교류공간, 교육공간				
공간대여	<input type="checkbox"/> 가능	<input type="checkbox"/> 불가	대여방법	<input type="checkbox"/> 유료(          원)	<input type="checkbox"/> 무료
규모	20 평		수용인원	10 명	

본인소개	<p>중국 상해 복단대학교를 졸업해서 마카오의 총통호텔 카지노의 코리아매니저로 CS교육을 담당했고, 경일보 기자로 임하며 중국의 박람회, 전시회의 리포터로 활동했다. 그 후 호주의 골드코스트에서 바리스타로 활동했다. 필리핀 마닐라의 여행사에서 여행상품 기획을 했다. 여러 나라를 돌아다니며 소외된 다문화가정들의 아이들을 보면서 그 아이들의 포커스에 맞춘 문화 활동을 기획하고 싶다는 꿈이 생겼다.</p>
주요경력	<p>〈경력사항〉</p> <ul style="list-style-type: none"> <li>● 김해 율하도서관 중국어 성인강좌</li> <li>● 진영문화센터 어린이 중국어 강좌</li> <li>● 일동초등학교 중국문화체험특강</li> <li>● 하남도서관 여행중국어 성인강좌</li> <li>● 하남도서관 다문화가정 캘리그래피 중국어 통역</li> <li>● 창원대학교 어린이중국어 대회 심사위원</li> <li>● 인터넷방송국 다문화가정 맘 토크 진행</li> </ul>
향후계획	<ul style="list-style-type: none"> <li>● 밀양시 문화축제를 다문화가정들의 참여도를 높이기 위해 적극 동참</li> <li>● 밀양 초·중·고 다문화가정 아이들을 위한 문화특강(독서모임, 음식모임, 아로마교육)</li> <li>● 제주도의 소인국테마파크처럼 밀양의 소인국테마파크를 형성해 다문화가정들이 살기 좋은 도시 밀양시 활성화시키기</li> </ul>

## 사진 (공간,활동)



성명	구 덕 조		주소	경남 밀양시 교동로 93(목화아파트813호)	
연락처	010-6285-9609		이메일		
활동분야	예술가	문화활동가	문화예술단체	생활문화동아리	기타(청년)
			0		
공간소유(창작공간, 모임공간, 학원 등의 영리공간)					
공간종류	밀양 법흥상원놀이 전수교육관				
공간대여	<input type="checkbox"/> 가능	<input checked="" type="checkbox"/> 불가	대여방법	<input type="checkbox"/> 유료(          원)	<input type="checkbox"/> 무료
규모	200 평		수용인원	100 명	
본인소개	<p>경상남도 무형문화재 제16호 밀양 법흥 상원놀이 장구 역할을 맡고 있는 전수자이다. 밀양 법흥상원놀이 보존회에 전수자로서 밀양 법흥상원놀이 전승, 보급과 더불어 밀양 아리랑 및 토속 소리극 등 전승, 보존 발전을 위해 혼신의 노력을 다하고 있다.</p>				
주요경력	<p>〈법흥상원놀이보존회 경력사항〉</p> <ul style="list-style-type: none"> <li>● 밀양 법흥상원놀이 무형문화재 공개행사 4회 공연</li> <li>● 밀양시 무형문화재 상설공연 20회, 전승발표공연 16회 공연</li> <li>● 밀양 아리랑 대축제 공연 4회, 경상남도 무형문화재 축제공연 2회 공연</li> <li>● 밀양 아리랑 토속 소리극 20회 공연</li> </ul>				
향후계획	<p>경남 무형문화재 제16호(명칭: 밀양 법흥상원놀이)의 전수자로서 관련된 모든 규정을 준수하는 동시에 경남 무형문화재 전수 교육에 일심전력하여 경남 무형문화재 전승 사업에 적극 이바지할 것이며, 본 보존회원과 더불어 밀양을 찾는 관광객들과 단장면민, 밀양시민들, 청소년과 학생들에게 밀양 법흥상원놀이와 함께 선조들의 농경시대 때 불렀던 밀양 아리랑, 토속소리들을 발굴, 전승, 전수 발전시켜 마당놀이 소리극으로 전통문화의 우수성을 함께 향유하고자 한다.</p>				

## 사진 (공간,활동)



성명	남정곤		주소	경남 밀양시 단장면 법사길 72-3	
연락처	010-7174-5513		이메일		
활동분야	예술가	문화활동가	문화예술단체	생활문화동아리	기타(청년)
			0		
공간소유(창작공간, 모임공간, 학원 등의 영리공간)					
공간종류	밀양 법흥상원놀이 전수교육관				
공간대여	<input type="checkbox"/> 가능	<input checked="" type="checkbox"/> 불가	대여방법	<input type="checkbox"/> 유료(      원)	<input type="checkbox"/> 무료
규모	200 평		수용인원	100 명	
본인소개	<p>경상남도 무형문화재 제16호 밀양법흥상원놀이 북 역할을 맡고 있는 보유자 후보 남정곤이다. 밀양 법흥상원놀이 보존회 회장을 맡고 있으며, 밀양 법흥상원놀이 전승, 보급과 더불어 현재 보유자 후보로 전승, 보존 발전을 위해 혼신의 노력을 다하고 있다.</p>				
주요경력	<p>〈법흥상원놀이보존회 경력사항〉</p> <ul style="list-style-type: none"> <li>● 밀양 법흥상원놀이 무형문화재 공개행사 28회 공연</li> <li>● 밀양시 무형문화재 상설공연 78회, 전승발표공연 16회 공연</li> <li>● 밀양 아리랑 대축제 공연 20회, 경상남도 무형문화재 축제공연 10회 공연</li> </ul>				
향후계획	<p>경남 무형문화재 제16호(명칭: 밀양 법흥상원놀이)의 보유자 후보로써 관련된 모든 규정을 준수하는 동시에 경남 무형문화재 전수 교육에 일심전력하여 경남 무형문화재 전승 사업에 적극 이바지할 것이며, 본 보존회원과 더불어 밀양을 찾는 관광객들과 단장면민, 밀양시민들, 청소년과 학생들에게 밀양 법흥상원놀이와 함께 선조들의 농경시대 때 불렀던 밀양 아리랑, 토속소리들을 발굴, 전승, 전수 발전시켜 마당놀이 소리 극으로 전통 문화의 우수성을 함께 향유하고자 한다.</p>				



성명	김 남 이		주소	경남 밀양시 단장면 삼거길 39-5	
연락처	010-9035-2337		이메일		

활동분야	예술가	문화활동가	문화예술단체	생활문화동아리	기타(청년)
			0		

공간소유(창작공간, 모임공간, 학원 등의 영리공간)

공간종류	밀양 법흥상원놀이 전수교육관				
공간대여	<input type="checkbox"/> 가능	<input checked="" type="checkbox"/> 불가	대여방법	<input type="checkbox"/> 유료(          원)	<input type="checkbox"/> 무료
규모	200 평		수용인원	100 명	

본인소개	<p>밀양 법흥상원놀이 보존회에서 장구 역할을 맡고 있는 전수자로써 밀양 법흥상원놀이 전승, 보급과 더불어 밀양 아리랑 및 토속 소리 극 등 전승, 보존 발전을 위해 혼신의 노력을 다하고 있다.</p>
주요경력	<p>〈법흥상원놀이보존회 경력사항〉</p> <ul style="list-style-type: none"> <li>● 밀양 법흥상원놀이 무형문화재 공개행사 1회 공연</li> <li>● 밀양시 무형문화재 상설공연 5회, 전승발표공연 4회 공연</li> <li>● 경상남도 무형문화재 축제공연 1회 공연</li> <li>● 밀양 아리랑 토속 소리극 6회 공연</li> </ul>
향후계획	<p>경남 무형문화재 제16호(명칭: 밀양 법흥상원놀이)의 전수자로써 관련된 모든 규정을 준수하는 동시에 경남 무형문화재 전수 교육에 일심전력하여 경남 무형문화재 전승 사업에 적극 이바지할 것이며, 본 보존회원과 더불어 밀양을 찾는 관광객들과 단장면민, 밀양시민들, 청소년과 학생들에게 밀양 법흥상원놀이와 함께 선조들의 농경시대 때 불렀던 밀양 아리랑, 토속소리들을 발굴, 전승, 전수 발전시켜 마당놀이 소리 극으로 전통 문화의 우수성을 함께 향유하고자 한다.</p>

성명	김민애		주소	밀양시 점필재로67 102동704호(내이동 e편한세상)	
연락처	010-2474-6610		이메일		
활동분야	예술가	문화활동가	문화예술단체	생활문화동아리	기타(청년)
			0		
공간소유(창작공간, 모임공간, 학원 등의 영리공간)					
공간종류	밀양 법흥상원놀이 전수교육관				
공간대여	<input type="checkbox"/> 가능	<input checked="" type="checkbox"/> 불가	대여방법	<input type="checkbox"/> 유료(          원)	<input type="checkbox"/> 무료
규모	200 평		수용인원	100 명	
본인소개	<p>경상남도 무형문화재 제16호 밀양법흥상원놀이 북과 장구 역할을 맡고 있는 이수자로서 밀양법흥상원놀이 전승, 보급과 더불어 밀양 아리랑 및 토속 소리 극 등 전승, 보존 발전을 위해 혼신의 노력을 다하고 있습니다.</p>				
주요경력	<p>〈법흥상원놀이보존회 경력사항〉</p> <ul style="list-style-type: none"> <li>● 밀양 법흥상원놀이 무형문화재 공개행사 7회 공연</li> <li>● 밀양시 무형문화재 상설공연 37회, 전승발표공연 16회 공연</li> <li>● 밀양 아리랑 대축제 공연 7회, 경상남도 무형문화재 축제공연 7회 공연</li> <li>● 밀양 아리랑 토속 소리극 50회 공연</li> <li>● 2020년 밀양 아리랑 채록 및 음반 녹음</li> </ul>				
향후계획	<p>경남 무형문화재 제16호(명칭: 밀양 법흥상원놀이)의 이수자로서 관련된 모든 규정을 준수하는 동시에 경남 무형문화재 전수 교육에 일심전력하여 경남 무형문화재 전승 사업에 적극 이바지할 것이며 본 보존회원과 더불어 밀양을 찾는 관광객들과 단장면민, 밀양시민들, 청소년과 학생들에게 밀양 법흥상원놀이와 함께 선조들의 농경시대 때 불렀던 밀양 아리랑, 토속소리들을 발굴, 전승, 전수 발전시켜 마당놀이 소리극으로 전통문화의 우수성을 함께 향유하고자 합니다.</p>				

성명	김분이	주소	밀양시 내이1안길 11 나동201호(내이동, 평산캐슬)
연락처	010-4598-3262	이메일	

활동분야	예술가	문화활동가	문화예술단체	생활문화동아리	기타(청년)
			0		

공간소유(창작공간, 모임공간, 학원 등의 영리공간)

공간종류	밀양 법흥상원놀이 전수교육관
------	-----------------

공간대여	<input type="checkbox"/> 가능 <input checked="" type="checkbox"/> 불가	대여방법	<input type="checkbox"/> 유료(          원) <input type="checkbox"/> 무료
------	--	------	--

규모	200 평	수용인원	100 명
----	-------	------	-------

본인소개	경상남도 무형문화재 제16호 밀양법흥상원놀이 북과 장구 역할을 맡고 있는 전수자로써 밀양법흥상원놀이 전승, 보급과 더불어 밀양 아리랑 및 토속 소리 극 등 전승, 보존 발전을 위해 혼신의 노력을 다하고 있다.
------	--

주요경력	<p>〈법흥상원놀이보존회 경력사항〉</p> <ul style="list-style-type: none"> <li>● 밀양 법흥상원놀이 무형문화재 공개행사 8회 공연</li> <li>● 밀양시 무형문화재 상설공연 42회, 전승발표공연 16회 공연</li> <li>● 밀양 아리랑 대축제 공연 8회, 경상남도 무형문화재 축제공연 8회 공연</li> <li>● 밀양 아리랑 토속 소리 극 50회 공연</li> <li>● 2020년 밀양 아리랑 채록 및 음반 녹음</li> </ul>
------	--

향후계획	경남 무형문화재 제16호(명칭: 밀양 법흥상원놀이)의 전수자로써 관련된 모든 규정을 준수하는 동시에 경남 무형문화재 전수 교육에 일심전력하여 경남 무형문화재 전승 사업에 적극 이바지할 것이며 본 보존회원과 더불어 밀양을 찾는 관광객들과 단장면민, 밀양시민들, 청소년과 학생들에게 밀양 법흥상원놀이와 함께 선조들의 농경시대 때 불렀던 밀양 아리랑, 토속소리들을 발굴, 전승, 전수 발전시켜 마당놀이 소리 극으로 전통문화의 우수성을 함께 향유하고자 한다.
------	--

성명	김은미		주소	경남 밀양시 단장면 삼거길 30-12	
연락처	010-9262-1345		이메일		

활동분야	예술가	문화활동가	문화예술단체	생활문화동아리	기타(청년)
			0		

공간소유(창작공간, 모임공간, 학원 등의 영리공간)

공간종류	밀양 법흥상원놀이 전수교육관				
공간대여	<input type="checkbox"/> 가능	<input checked="" type="checkbox"/> 불가	대여방법	<input type="checkbox"/> 유료(          원)	<input type="checkbox"/> 무료
규모	200 평		수용인원	100 명	

본인소개	<p>경상남도 무형문화재 제16호 밀양법흥상원놀이 장구 역할을 맡고 있는 전수자로서 밀양법흥상원놀이 전승, 보급과 더불어 밀양 아리랑 및 토속 소리극 등 전승, 보존 발전을 위해 혼신의 노력을 다하고 있다.</p>
주요경력	<p>〈법흥상원놀이보존회 경력사항〉</p> <ul style="list-style-type: none"> <li>● 밀양 법흥상원놀이 무형문화재 공개행사 5회 공연</li> <li>● 밀양시 무형문화재 상설공연 25회, 전승발표공연 16회 공연</li> <li>● 밀양 아리랑 대축제 공연 5회, 경상남도 무형문화재 축제공연 2회 공연</li> <li>● 밀양 아리랑 토속 소리극 40회 공연</li> <li>● 2020년 밀양아리랑 채록사업 참여</li> </ul>
향후계획	<p>경남 무형문화재 제16호(명칭: 밀양 법흥상원놀이)의 전수자로서 관련된 모든 규정을 준수하는 동시에 경남 무형문화재 전수 교육에 일심전력하여 경남 무형문화재 전승 사업에 적극 이바지할 것이며 본 보존회원과 더불어 밀양을 찾는 관광객들과 단장면민, 밀양시민들, 청소년과 학생들에게 밀양 법흥상원놀이와 함께 선조들의 농경시대 때 불렀던 밀양 아리랑, 토속소리들을 발굴, 전승, 전수 발전시켜 마당놀이 소리극으로 전통문화의 우수성을 함께 향유하고자 한다.</p>

<b>성 명</b> 류 석 범		<b>주 소</b> 경남 밀양시 산외면 산외로 125-4		
<b>연 락 처</b> 010-3577-9576		<b>이 메 일</b>		
<b>활동분야</b>	예술가	문화활동가	문화예술단체	생활문화동아리
			0	
공간소유(창작공간, 모임공간, 학원 등의 영리공간)				
<b>공간종류</b>	밀양 법홍상원놀이 전수교육관			
<b>공간대여</b>	<input type="checkbox"/> 가능	<input checked="" type="checkbox"/> 불가	<b>대여방법</b>	<input type="checkbox"/> 유료(          원) <input type="checkbox"/> 무료
<b>규 모</b>	200 평		<b>수용인원</b>	100 명
<b>본인소개</b>	경상남도 무형문화재 제16호 밀양법홍상원놀이 북과 징 역할을 맡고 있는이수자로서 밀양 법홍상원놀이 전승, 보급과 더불어 밀양 아리랑 및 토속 소리 극 등 전승, 보존 발전을 위해 혼신의 노력을 다하고 있다.			
<b>주요경력</b>	<법홍상원놀이보존회 경력사항> ● 밀양 법홍상원놀이 무형문화재 공개행사 8회 공연 ● 밀양시 무형문화재 상설공연 42회, 전승발표공연 16회 공연 ● 밀양 아리랑 대축제 공연 8회, 경상남도 무형문화재 축제공연 8회 공연 ● 밀양 아리랑 토속 소리 극 10회 공연			
<b>향후계획</b>	경남 무형문화재 제16호(명칭: 밀양 법홍상원놀이)의 이수자로서 관련된 모든 규정을 준수하는 동시에 경남 무형문화재 전수 교육에 일심전력하여 경남 무형문화재 전승 사업에 적극 이바지할 것이며 본 보존회원과 더불어 밀양을 찾는 관광객들과 단장면민, 밀양시민들, 청소년과 학생들에게 밀양 법홍상원놀이와 함께 선조들의 농경시대 때 불렀던 밀양 아리랑, 토속소리들을 발굴, 전승, 전수 발전시켜 마당놀이 소리극으로 전통문화의 우수성을 함께 향유하고자 한다.			



성명	박정현				주소	밀양시 가곡벚꽃길63 우영타워306호			
연락처	010-3106-5114				이메일				
활동분야	예술가	문화활동가	문화예술단체	생활문화동아리	기타(청년)				
			0						
공간소유(창작공간, 모임공간, 학원 등의 영리공간)									
공간종류	밀양 법흥상원놀이 전수교육관								
공간대여	<input type="checkbox"/> 가능	<input checked="" type="checkbox"/> 불가	대여방법	<input type="checkbox"/> 유료(          원)	<input type="checkbox"/> 무료				
규모	200 평		수용인원	100 명					
본인소개	<p>경상남도 무형문화재 제16호 밀양법흥상원놀이 장구 역할을 맡고 있는 전수자로서 밀양법흥상원놀이 전승, 보급을 위해 혼신의 노력을 다하고 있다.</p>								
주요경력	<p>〈법흥상원놀이보존회 경력사항〉</p> <ul style="list-style-type: none"> <li>● 밀양 법흥상원놀이 무형문화재 공개행사 6회 공연</li> <li>● 밀양시 무형문화재 상설공연 30회, 전승발표공연 16회 공연</li> <li>● 밀양 아리랑 대축제 공연 6회, 경상남도 무형문화재 축제공연 3회 공연</li> </ul>								
향후계획	<p>경남 무형문화재 제16호(명칭: 밀양 법흥상원놀이)의 전수자로서 관련된 모든 규정을 준수하는 동시에 경남 무형문화재 전수 교육에 일심전력하여 경남 무형문화재 전승 사업에 적극 이바지할 것이며 본 보존회원과 더불어 밀양을 찾는 관광객들과 단장면민, 밀양시민들, 청소년과 학생들에게 밀양 법흥상원놀이와 함께 선조들의 농경시대 때 불렸던 밀양 아리랑, 토속소리들을 발굴, 전승, 전수 발전시켜 마당놀이 소리 극으로 전통문화의 우수성을 함께 향유하고자 한다.</p>								

성명	박혜경				주소	밀양시 석정로 123 2동213호(내이동, 새밀성아파트)			
연락처	010-9308-6486				이메일				
활동분야	예술가	문화활동가	문화예술단체	생활문화동아리	기타(청년)				
			0						
공간소유(창작공간, 모임공간, 학원 등의 영리공간)									
공간종류	밀양 법흥상원놀이 전수교육관								
공간대여	<input type="checkbox"/> 가능	<input checked="" type="checkbox"/> 불가	대여방법	<input type="checkbox"/> 유료(          원)	<input type="checkbox"/> 무료				
규모	200 평		수용인원	100 명					
본인소개	<p>경상남도 무형문화재 제16호 밀양법흥상원놀이 장구 역할을 맡고 있는 전수자로서 밀양법흥상원놀이 전승, 보급과 더불어 밀양 아리랑 및 토속소리극 등 전승, 보존 발전을 위해 혼신의 노력을 다하고 있다.</p>								
주요경력	<p>〈법흥상원놀이보존회 경력사항〉</p> <ul style="list-style-type: none"> <li>● 밀양 법흥상원놀이 무형문화재 공개행사 4회 공연</li> <li>● 밀양시 무형문화재 상설공연 20회, 전승발표공연 16회 공연</li> <li>● 밀양 아리랑 대축제 공연 4회, 경상남도 무형문화재 축제공연 2회 공연</li> <li>● 밀양 아리랑 토속 소리극 30회 공연</li> </ul>								
향후계획	<p>경남 무형문화재 제16호(명칭: 밀양 법흥상원놀이)의 전수자로서 관련된 모든 규정을 준수하는 동시에 경남 무형문화재 전수 교육에 일심전력하여 경남 무형문화재 전승 사업에 적극 이바지할 것이며 본 보존회원과 더불어 밀양을 찾는 관광객들과 단장면민, 밀양시민들, 청소년과 학생들에게 밀양 법흥상원놀이와 함께 선조들의 농경시대 때 불렀던 밀양 아리랑, 토속소리들을 발굴, 전승, 전수 발전시켜 마당놀이 소리극으로 전통문화의 우수성을 함께 향유하고자 한다.</p>								

성명	변선옥		주소	경남 밀양시 부북면 송악길 6	
연락처	010-8540-7270		이메일		
활동분야	예술가	문화활동가	문화예술단체	생활문화동아리	기타(청년)
			0		
공간소유(창작공간, 모임공간, 학원 등의 영리공간)					
공간종류	밀양 법흥상원놀이 전수교육관				
공간대여	<input type="checkbox"/> 가능	<input checked="" type="checkbox"/> 불가	대여방법	<input type="checkbox"/> 유료(          원)	<input type="checkbox"/> 무료
규모	200 평		수용인원	100 명	
본인소개	<p>경상남도 무형문화재 제16호 밀양법흥상원놀이 복과 장구 역할을 맡고 있는 이수자로서 밀양법흥상원놀이 전승, 보급과 더불어 밀양 아리랑 및 토속 소리 극 등 전승, 보존 발전을 위해 혼신의 노력을 다하고 있다.</p>				
주요경력	<p>〈법흥상원놀이보존회 경력사항〉</p> <ul style="list-style-type: none"> <li>● 밀양 법흥상원놀이 무형문화재 공개행사 12회 공연</li> <li>● 밀양시 무형문화재 상설공연 57회, 전승발표공연 16회 공연</li> <li>● 밀양 아리랑 대축제 공연 11회, 경상남도 무형문화재 축제공연 10회 공연</li> <li>● 밀양 아리랑 토속 소리 극 40회 공연</li> </ul>				
향후계획	<p>경남 무형문화재 제16호(명칭: 밀양 법흥상원놀이)의 이수자로서 관련된 모든 규정을 준수하는 동시에 경남 무형문화재 전수 교육에 일심전력하여 경남 무형문화재 전승 사업에 적극 이바지할 것이며 본 보존회원과 더불어 밀양을 찾는 관광객들과 단장면민, 밀양시민들, 청소년과 학생들에게 밀양 법흥상원놀이와 함께 선조들의 농경시대 때 불렀던 밀양 아리랑, 토속소리들을 발굴, 전승, 전수 발전시켜 마당놀이 소리극으로 전통문화의 우수성을 함께 향유하고자 한다.</p>				

<b>성 명</b> 손 기 복		<b>주 소</b> 경남 밀양시 단장면 법사길 79		
<b>연 락 처</b> 010-3561-5394		<b>이 메 일</b> gbs62@nate.com		
<b>활동분야</b>	예술가	문화활동가	문화예술단체	생활문화동아리
			0	
공간소유(창작공간, 모임공간, 학원 등의 영리공간)				
<b>공간종류</b>	밀양 법흥상원놀이 전수교육관			
<b>공간대여</b>	<input type="checkbox"/> 가능	<input checked="" type="checkbox"/> 불가	<b>대여방법</b>	<input type="checkbox"/> 유료(        원) <input type="checkbox"/> 무료
<b>규 모</b>	200 평		<b>수용인원</b>	100 명
<b>본인소개</b>	<p>경상남도 무형문화재 제16호 밀양법흥상원놀이 상쇠 역할을 맡고 있는 보유자 후보이다. 선대로부터 이어받은 상쇠(고 손득현 보유자)후계자로 쇠, 북, 장고 가락을 전수 받아 왔고, 그 기능이 우수하여 전승, 보급과 더불어 지신밟기(문 굿 및 성주풀이), 소리 및 행사 전체를 이끌고 있으며 현재 보유자 후보로 전승, 보존 발전을 위해 혼신의 노력을 다하고 있다. 또한, 밀양 아리랑 및 토속소리들을 신의근, 손득현, 김경호, 선생님께 사사 받아서 지금은 토속소리 발굴 및 전승, 보전하고 있다.</p>			
<b>주요경력</b>	<p>〈법흥상원놀이보존회 경력사항〉</p> <ul style="list-style-type: none"> <li>● 밀양 법흥상원놀이 무형문화재 공개행사 28회 공연</li> <li>● 밀양시 무형문화재 상설공연 78회, 전승발표공연 16회 공연</li> <li>● 밀양 아리랑 대축제 공연 20회, 경상남도 무형문화재 축제공연 10회 공연</li> <li>● 밀양 아리랑 토속 소리 극 50회 공연</li> <li>● 2018년 밀양아리랑 경창대회 최우수상 및 영천아리랑 전국경창대회 3위</li> <li>● 국악방송 밀양 아리랑 및 아리랑노래비 밀양아리랑 녹음</li> <li>● 2016년~2019년 생생문화재 32회 공연</li> <li>● 2019년 밀양아리랑 상설공연</li> <li>● 2020년 밀양 아리랑 채록 및 음반 녹음</li> </ul>			
<b>향후계획</b>	<p>경남 무형문화재 제16호(명칭: 밀양 법흥상원놀이)의 보유자 후보로써 관련된 모든 규정을 준수하는 동시에 경남 무형문화재 전수 교육에 일심전력하여 경남 무형문화재 전승 사업에 적극 이바지할 것이며 본 보존회원과 더불어 밀양을 찾는 관광객들과 단장면민, 밀양시민들, 청소년과 학생들에게 밀양 법흥상원놀이와 함께 선조들의 농경시대 때 불렀던 밀양 아리랑, 토속소리들을 발굴, 전승, 전수 발전시켜 마당놀이 소리 극으로 전통문화의 우수성을 함께 향유하고자 한다.</p>			

성명	안미정		주소	경남 밀양시 단장면 표충로 156-19	
연락처	010-9446-5404		이메일		
활동분야	예술가	문화활동가	문화예술단체	생활문화동아리	기타(청년)
			0		
공간소유(창작공간, 모임공간, 학원 등의 영리공간)					
공간종류	밀양 법흥상원놀이 전수교육관				
공간대여	<input type="checkbox"/> 가능	<input checked="" type="checkbox"/> 불가	대여방법	<input type="checkbox"/> 유료(      원)	<input type="checkbox"/> 무료
규모	200 평		수용인원	100 명	
본인소개	<p>경상남도 무형문화재 제16호 밀양법흥상원놀이 장구 역할을 맡고 있는 전수자로서 밀양법흥상원놀이 전승, 보급과 더불어 밀양 아리랑 및 토속 소리 극 등 전승, 보존 발전을 위해 혼신의 노력을 다하고 있다.</p>				
주요경력	<p>〈법흥상원놀이보존회 경력사항〉</p> <ul style="list-style-type: none"> <li>● 밀양 법흥상원놀이 무형문화재 공개행사 5회 공연</li> <li>● 밀양시 무형문화재 상설공연 25회, 전승발표공연 16회 공연</li> <li>● 밀양 아리랑 대축제 공연 5회, 경상남도 무형문화재 축제공연 2회 공연</li> <li>● 밀양 아리랑 토속 소리 극 40회 공연</li> <li>● 2020년 밀양 아리랑 채록 및 음반 녹음</li> </ul>				
향후계획	<p>경남 무형문화재 제16호(명칭: 밀양 법흥상원놀이)의 전수자로서 관련된 모든 규정을 준수하는 동시에 경남 무형문화재 전수 교육에 일심전력하여 경남 무형문화재 전승 사업에 적극 이바지할 것이며 본 보존회원과 더불어 밀양을 찾는 관광객들과 단장면민, 밀양시민들, 청소년과 학생들에게 밀양 법흥상원놀이와 함께 선조들의 농경시대 때 불렀던 밀양 아리랑, 토속소리들을 발굴, 전승, 전수 발전시켜 마당놀이 소리 극으로 전통문화의 우수성을 함께 향유하고자 한다.</p>				



성명	오 은 숙		주소	경남 밀양시 단장면 법사길 263	
연락처	010-2034-4143		이메일		

활동분야	예술가	문화활동가	문화예술단체	생활문화동아리	기타(청년)
			0		

공간소유(창작공간, 모임공간, 학원 등의 영리공간)

공간종류	밀양 법흥상원놀이 전수교육관				
공간대여	<input type="checkbox"/> 가능	<input checked="" type="checkbox"/> 불가	대여방법	<input type="checkbox"/> 유료(          원)	<input type="checkbox"/> 무료
규모	200 평		수용인원	100 명	

본인소개	<p>경상남도 무형문화재 제16호 밀양법흥상원놀이 장구 역할을 맡고 있는 전수자로서 밀양법흥상원놀이 전승, 보급과 더불어 밀양 아리랑 및 토속 소리 극 등 전승, 보존 발전을 위해 혼신의 노력을 다하고 있다.</p>
주요경력	<p>〈법흥상원놀이보존회 경력사항〉</p> <ul style="list-style-type: none"> <li>● 밀양 법흥상원놀이 무형문화재 공개행사 3회 공연</li> <li>● 밀양시 무형문화재 상설공연 15회, 전승발표공연 12회 공연</li> <li>● 밀양 아리랑 대축제 공연 3회, 경상남도 무형문화재 축제공연 2회 공연</li> <li>● 밀양 아리랑 토속 소리 극 30회 공연</li> </ul>
향후계획	<p>경남 무형문화재 제16호(명칭: 밀양 법흥상원놀이)의 전수자로서 관련된 모든 규정을 준수하는 동시에 경남 무형문화재 전수 교육에 일심전력하여 경남 무형문화재 전승 사업에 적극 이바지할 것이며 본 보존회원과 더불어 밀양을 찾는 관광객들과 단장면민, 밀양시민들, 청소년과 학생들에게 밀양 법흥상원놀이와 함께 선조들의 농경시대 때 불렀던 밀양 아리랑, 토속소리들을 발굴, 전승, 전수 발전시켜 마당놀이 소리 극으로 전통문화의 우수성을 함께 향유하고자 한다.</p>

성명	이길순		주소	경남 밀양시 중앙로 100-1	
연락처	010-9944-8804		이메일		
활동분야	예술가	문화활동가	문화예술단체	생활문화동아리	기타(청년)
			0		
공간소유(창작공간, 모임공간, 학원 등의 영리공간)					
공간종류	밀양 법흥상원놀이 전수교육관				
공간대여	<input type="checkbox"/> 가능	<input checked="" type="checkbox"/> 불가	대여방법	<input type="checkbox"/> 유료(      원)	<input type="checkbox"/> 무료
규모	200 평		수용인원	100 명	
본인소개	<p>경상남도 무형문화재 제16호 밀양법흥상원놀이 장구 역할을 맡고 있는 전수자로서 밀양법흥상원놀이 전승, 보급과 더불어 밀양 아리랑 및 토속 소리 극 등 전승, 보존 발전을 위해 혼신의 노력을 다하고 있다.</p>				
주요경력	<p>〈법흥상원놀이보존회 경력사항〉</p> <ul style="list-style-type: none"> <li>● 밀양 법흥상원놀이 무형문화재 공개행사 5회 공연</li> <li>● 밀양시 무형문화재 상설공연 25회, 전승발표공연 16회 공연</li> <li>● 밀양 아리랑 대축제 공연 5회, 경상남도 무형문화재 축제공연 2회 공연</li> <li>● 밀양 아리랑 토속 소리극 40회 공연</li> <li>● 2020년 밀양 아리랑 채록 및 음반 녹음</li> </ul>				
향후계획	<p>경남 무형문화재 제16호(명칭: 밀양 법흥상원놀이)의 전수자로서 관련된 모든 규정을 준수하는 동시에 경남 무형문화재 전수 교육에 일심전력하여 경남 무형문화재 전승 사업에 적극 이바지할 것이며 본 보존회원과 더불어 밀양을 찾는 관광객들과 단장면민, 밀양시민들, 청소년과 학생들에게 밀양 법흥상원놀이와 함께 선조들의 농경시대 때 불렸던 밀양 아리랑, 토속소리들을 발굴, 전승, 전수 발전시켜 마당놀이 소리 극으로 전통문화의 우수성을 함께 향유하고자 한다.</p>				

성명	이명희	주소	밀양시 미리벌로2길 48 삼문동 세경웰리스 106동 501호
연락처	010-6736-6802	이메일	

활동분야	예술가	문화활동가	문화예술단체	생활문화동아리	기타(청년)
			0		

공간소유(창작공간, 모임공간, 학원 등의 영리공간)

공간종류	밀양 법흥상원놀이 전수교육관
------	-----------------

공간대여	<input type="checkbox"/> 가능 <input checked="" type="checkbox"/> 불가	대여방법	<input type="checkbox"/> 유료(          원) <input type="checkbox"/> 무료
------	--	------	--

규모	200 평	수용인원	100 명
----	-------	------	-------

**본인소개** 경상남도 무형문화재 제16호 밀양법흥상원놀이 북, 장구 역할을 맡고 있는전수자로서 밀양법흥상원놀이 전승, 보급과 더불어 밀양 아리랑 및 토속 소리 극 등 전승, 보존 발전을 위해 혼신의 노력을 다하고 있다.

**주요경력**

〈법흥상원놀이보존회 경력사항〉

- 밀양 법흥상원놀이 무형문화재 공개행사 3회 공연
- 밀양시 무형문화재 상설공연 15회, 전승발표공연 12회 공연
- 밀양 아리랑 대축제 공연 3회, 경상남도 무형문화재 축제공연 2회 공연
- 밀양 아리랑 토속 소리 극 30회 공연
- 2019년 밀양아리랑 상설공연
- 2020년 밀양 아리랑 채록 및 음반 녹음

**향후계획**

경남 무형문화재 제16호(명칭: 밀양 법흥상원놀이)의 전수자로서 관련된 모든 규정을 준수하는 동시에 경남 무형문화재 전수 교육에 일심전력하여 경남 무형문화재 전승 사업에 적극 이바지할 것이며 본 보존회원과 더불어 밀양을 찾는 관광객들과 단장면민, 밀양시민들, 청소년과 학생들에게 밀양 법흥상원놀이와 함께 선조들의 농경시대 때 불렀던 밀양 아리랑, 토속소리들을 발굴, 전승, 전수 발전시켜 마당놀이 소리 극으로 전통문화의 우수성을 함께 향유하고자 한다.

성명	이은숙		주소	밀양시 점필재로67 101동404호(내이동 e편한세상)	
연락처	010-9342-2157		이메일		
활동분야	예술가	문화활동가	문화예술단체	생활문화동아리	기타(청년)
			0		
공간소유(창작공간, 모임공간, 학원 등의 영리공간)					
공간종류	밀양 법흥상원놀이 전수교육관				
공간대여	<input type="checkbox"/> 가능	<input checked="" type="checkbox"/> 불가	대여방법	<input type="checkbox"/> 유료(      원)	<input type="checkbox"/> 무료
규모	200 평		수용인원	100 명	
본인소개	<p>경상남도 무형문화재 제16호 밀양법흥상원놀이 장구 역할을 맡고 있는 전수자로서 밀양법흥상원놀이 전승, 보급과 더불어 밀양 아리랑 및 토속 소리 극 등 전승, 보존 발전을 위해 혼신의 노력을 다하고 있다.</p>				
주요경력	<p>〈법흥상원놀이보존회 경력사항〉</p> <ul style="list-style-type: none"> <li>● 밀양 법흥상원놀이 무형문화재 공개행사 1회 공연</li> <li>● 밀양시 무형문화재 상설공연 5회, 전승발표공연 4회 공연</li> <li>● 경상남도 무형문화재 축제공연 1회 공연</li> <li>● 밀양 아리랑 토속 소리극 6회 공연</li> </ul>				
향후계획	<p>경남 무형문화재 제16호(명칭: 밀양 법흥상원놀이)의 전수자로서 관련된 모든 규정을 준수하는 동시에 경남 무형문화재 전수 교육에 일심전력하여 경남 무형문화재 전승 사업에 적극 이바지할 것이며 본 보존회원과 더불어 밀양을 찾는 관광객들과 단장면민, 밀양시민들, 청소년과 학생들에게 밀양 법흥상원놀이와 함께 선조들의 농경시대 때 불렀던 밀양 아리랑, 토속 소리들을 발굴, 전승, 전수 발전시켜 마당놀이 소리극으로 전통문화의 우수성을 함께 향유하고자 한다.</p>				

성명	이재숙	주소	밀양시 석정로 123 2동213호(내이동, 새밀성아파트)
연락처	010-8511-3702	이메일	

활동분야	예술가	문화활동가	문화예술단체	생활문화동아리	기타(청년)
			0		

공간소유(창작공간, 모임공간, 학원 등의 영리공간)

공간종류	밀양 법흥상원놀이 전수교육관
------	-----------------

공간대여	<input type="checkbox"/> 가능 <input checked="" type="checkbox"/> 불가	대여방법	<input type="checkbox"/> 유료(          원) <input type="checkbox"/> 무료
------	--	------	--

규모	200 평	수용인원	100 명
----	-------	------	-------

본인소개	경상남도 무형문화재 제16호 밀양법흥상원놀이 북,과 장구 소리 역할을 맡고 있는 이수자로서 밀양법흥상원놀이 전승, 보급과 더불어 밀양 아리랑 및 토속 소리 극 등 전승, 보존 발전을 위해 혼신의 노력을 다하고 있다.
------	--

주요경력	<p>&lt;법흥상원놀이보존회 경력사항&gt;</p> <ul style="list-style-type: none"> <li>● 밀양 법흥상원놀이 무형문화재 공개행사 10회 공연</li> <li>● 밀양시 무형문화재 상설공연 52회, 전승발표공연 16회 공연</li> <li>● 밀양 아리랑 대축제 공연 10회, 경상남도 무형문화재 축제공연 10회 공연</li> <li>● 밀양 아리랑 토속 소리극 50회 공연</li> <li>● 생생문화재 2018년~2019년 16회 공연</li> <li>● 2019년 밀양아리랑 상설공연</li> <li>● 2020년 밀양 아리랑 채록 및 음반 녹음</li> </ul>
------	--

향후계획	경남 무형문화재 제16호(명칭: 밀양 법흥상원놀이)의 이수자로서 관련된 모든 규정을 준수하는 동시에 경남 무형문화재 전수 교육에 일심전력하여 경남 무형문화재 전승 사업에 적극 이바지할 것이며 본 보존회원과 더불어 밀양을 찾는 관광객들과 단장면민, 밀양시민들, 청소년과 학생들에게 밀양 법흥상원놀이와 함께 선조들의 농경시대 때 불렀던 밀양 아리랑, 토속소리들을 발굴, 전승, 전수 발전시켜 마당놀이 소리 극으로 전통문화의 우수성을 함께 향유하고자 한다.
------	--



성명	정서원		주소	경남 밀양시 단장면 바드리길 49-34	
연락처	010-4873-1585		이메일		
활동분야	예술가	문화활동가	문화예술단체	생활문화동아리	기타(청년)
			0		
공간소유(창작공간, 모임공간, 학원 등의 영리공간)					
공간종류	밀양 법흥상원놀이 전수교육관				
공간대여	<input type="checkbox"/> 가능	<input checked="" type="checkbox"/> 불가	대여방법	<input type="checkbox"/> 유료(      원)	<input type="checkbox"/> 무료
규모	200 평		수용인원	100 명	
본인소개	<p>경상남도 무형문화재 제16호 밀양법흥상원놀이 장구 역할을 맡고 있는 전수자로서 밀양법흥상원놀이 전승, 보급과 더불어 밀양 아리랑 및 토속 소리 극 등 전승, 보존 발전을 위해 혼신의 노력을 다하고 있다.</p>				
주요경력	<p>〈법흥상원놀이보존회 경력사항〉</p> <ul style="list-style-type: none"> <li>● 밀양 법흥상원놀이 무형문화재 공개행사 5회 공연</li> <li>● 밀양시 무형문화재 상설공연 25회, 전승발표공연 16회 공연</li> <li>● 밀양 아리랑 대축제 공연 5회, 경상남도 무형문화재 축제공연 2회 공연</li> <li>● 밀양 아리랑 토속 소리극 40회 공연</li> <li>● 2020년 밀양아리랑 채록사업 참여</li> </ul>				
향후계획	<p>경남 무형문화재 제16호(명칭: 밀양 법흥상원놀이)의 전수자로서 관련된 모든 규정을 준수하는 동시에 경남 무형문화재 전수 교육에 일심전력하여 경남 무형문화재 전승 사업에 적극 이바지할 것이며 본 보존회원과 더불어 밀양을 찾는 관광객들과 단장면민, 밀양시민들, 청소년과 학생들에게 밀양 법흥상원놀이와 함께 선조들의 농경시대 때 불렀던 밀양 아리랑, 토속소리들을 발굴, 전승, 전수 발전시켜 마당놀이 소리극으로 전통문화의 우수성을 함께 향유하고자 한다.</p>				

성명	조 경 숙		주소	밀양시 가곡7길 23 707호(가곡동, 경남아파트)	
연락처	010-2698-6021		이메일		
활동분야	예술가	문화활동가	문화예술단체	생활문화동아리	기타(청년)
			0		
공간소유(창작공간, 모임공간, 학원 등의 영리공간)					
공간종류	밀양 법흥상원놀이 전수교육관				
공간대여	<input type="checkbox"/> 가능	<input checked="" type="checkbox"/> 불가	대여방법	<input type="checkbox"/> 유료(          원)	<input type="checkbox"/> 무료
규모	200 평		수용인원	100 명	
본인소개	<p>경상남도 무형문화재 제16호 밀양법흥상원놀이 북,과 장구 역할을 맡고 있는 이수자로써 밀양법흥상원놀이 전승, 보급과 더불어 밀양 아리랑 및 토속 소리 극 등 전승, 보존 발전을 위해 혼신의 노력을 다하고 있다.</p>				
주요경력	<p>〈법흥상원놀이보존회 경력사항〉</p> <ul style="list-style-type: none"> <li>● 밀양 법흥상원놀이 무형문화재 공개행사 8회 공연</li> <li>● 밀양시 무형문화재 상설공연 42회, 전승발표공연 16회 공연</li> <li>● 밀양 아리랑 대축제 공연 8회, 경상남도 무형문화재 축제공연 8회 공연</li> <li>● 밀양 아리랑 토속 소리극 50회 공연</li> <li>● 2020년 밀양 아리랑 채록 및 음반 녹음</li> </ul>				
향후계획	<p>경남 무형문화재 제16호(명칭: 밀양 법흥상원놀이)의 이수자로써 관련된 모든 규정을 준수하는 동시에 경남 무형문화재 전수 교육에 일심전력하여 경남 무형문화재 전승 사업에 적극 이바지할 것이며 본 보존회원과 더불어 밀양을 찾는 관광객들과 단장면민, 밀양시민들, 청소년과 학생들에게 밀양 법흥상원놀이와 함께 선조들의 농경시대 때 불렀던 밀양 아리랑, 토속소리들을 발굴, 전승, 전수 발전시켜 마당놀이 소리극으로 전통문화의 우수성을 함께 향유하고자 한다.</p>				

성명	추금식		주소	경남 밀양시 산외면 밀양대로 3316-19	
연락처	010-3554-0232		이메일		
활동분야	예술가	문화활동가	문화예술단체	생활문화동아리	기타(청년)
			0		
공간소유(창작공간, 모임공간, 학원 등의 영리공간)					
공간종류	밀양 법흥상원놀이 전수교육관				
공간대여	<input type="checkbox"/> 가능	<input checked="" type="checkbox"/> 불가	대여방법	<input type="checkbox"/> 유료(      원)	<input type="checkbox"/> 무료
규모	200 평		수용인원	100 명	
본인소개	<p>경상남도 무형문화재 제16호 밀양법흥상원놀이 북 역할을 맡고 있는 이수자로서 밀양법흥상원놀이 전승, 보급과 더불어 밀양 아리랑 및 토속 소리 극 등 전승, 보존 발전을 위해 혼신의 노력을 다하고 있다.</p>				
주요경력	<p>〈법흥상원놀이보존회 경력사항〉</p> <ul style="list-style-type: none"> <li>● 밀양 법흥상원놀이 무형문화재 공개행사 10회 공연</li> <li>● 밀양시 무형문화재 상설공연 60회, 전승발표공연 16회 공연</li> <li>● 밀양 아리랑 대축제 공연 12회, 경상남도 무형문화재 축제공연 10회 공연</li> <li>● 밀양 아리랑 토속 소리극 50회 공연</li> <li>● 2020년 밀양 아리랑 채록 및 음반 녹음</li> </ul>				
향후계획	<p>경남 무형문화재 제16호(명칭: 밀양 법흥상원놀이)의 이수자로서 관련된 모든 규정을 준수하는 동시에 경남 무형문화재 전수 교육에 일심전력하여 경남 무형문화재 전승 사업에 적극 이바지할 것이며 본 보존회원과 더불어 밀양을 찾는 관광객들과 단장면민, 밀양시민들, 청소년과 학생들에게 밀양 법흥상원놀이와 함께 선조들의 농경시대 때 불렀던 밀양 아리랑, 토속소리들을 발굴, 전승, 전수 발전시켜 마당놀이 소리극으로 전통문화의 우수성을 함께 향유하고자 한다.</p>				

성명	추연준		주소	밀양시 석정로 123 2동213호(내이동, 새밀성아파트)	
연락처	010-4351-3392		이메일		

활동분야	예술가	문화활동가	문화예술단체	생활문화동아리	기타(청년)
			0		

공간소유(창작공간, 모임공간, 학원 등의 영리공간)

공간종류	밀양 법흥상원놀이 전수교육관				
공간대여	<input type="checkbox"/> 가능	<input checked="" type="checkbox"/> 불가	대여방법	<input type="checkbox"/> 유료(          원)	<input type="checkbox"/> 무료
규모	200 평		수용인원	100 명	

본인소개	<p>경상남도 무형문화재 제16호 밀양법흥상원놀이 장구 역할을 맡고 있는 전수자로서 밀양 법흥상원놀이 전승, 보급과 더불어 밀양 아리랑 및 토속 소리 극 등 전승, 보존 발전을 위해 혼신의 노력을 다하고 있다.</p>
주요경력	<p>〈법흥상원놀이보존회 경력사항〉</p> <ul style="list-style-type: none"> <li>● 밀양 법흥상원놀이 무형문화재 공개행사 4회 공연</li> <li>● 밀양시 무형문화재 상설공연 20회, 전승발표공연 16회 공연</li> <li>● 밀양 아리랑 대축제 공연 4회, 경상남도 무형문화재 축제공연 2회 공연</li> <li>● 밀양 아리랑 토속 소리극 30회 공연</li> </ul>
향후계획	<p>경남 무형문화재 제16호(명칭: 밀양 법흥상원놀이)의 전수자로서 관련된 모든 규정을 준수하는 동시에 경남 무형문화재 전수 교육에 일심전력하여 경남 무형문화재 전승 사업에 적극 이바지할 것이며 본 보존회원과 더불어 밀양을 찾는 관광객들과 단장면민, 밀양시민들, 청소년과 학생들에게 밀양 법흥상원놀이와 함께 선조들의 농경시대 때 불렀던 밀양 아리랑, 토속소리들을 발굴, 전승, 전수 발전시켜 마당놀이 소리극으로 전통문화의 우수성을 함께 향유하고자 한다.</p>

성명	추연훈		주소	밀양시 석정로 123 2동213호(내이동, 새밀성아파트)	
연락처	010-4476-3392		이메일		
활동분야	예술가	문화활동가	문화예술단체	생활문화동아리	기타(청년)
			0		
공간소유(창작공간, 모임공간, 학원 등의 영리공간)					
공간종류	밀양 법흥상원놀이 전수교육관				
공간대여	<input type="checkbox"/> 가능	<input checked="" type="checkbox"/> 불가	대여방법	<input type="checkbox"/> 유료(      원)	<input type="checkbox"/> 무료
규모	200 평		수용인원	100 명	
본인소개	<p>경상남도 무형문화재 제16호 밀양법흥상원놀이 장구 역할을 맡고 있는 전수자로서 밀양법흥상원놀이 전승, 보급과 더불어 밀양 아리랑 및 토속 소리 극 등 전승, 보존 발전을 위해 혼신의 노력을 다하고 있다.</p>				
주요경력	<p>〈법흥상원놀이보존회 경력사항〉</p> <ul style="list-style-type: none"> <li>● 밀양 법흥상원놀이 무형문화재 공개행사 4회 공연</li> <li>● 밀양시 무형문화재 상설공연 20회, 전승발표공연 16회 공연</li> <li>● 밀양 아리랑 대축제 공연 4회, 경상남도 무형문화재 축제공연 2회 공연</li> <li>● 밀양 아리랑 토속 소리 극 30회 공연</li> </ul>				
향후계획	<p>경남 무형문화재 제16호(명칭: 밀양 법흥상원놀이)의 전수자로서 관련된 모든 규정을 준수하는 동시에 경남 무형문화재 전수 교육에 일심전력하여 경남 무형문화재 전승 사업에 적극 이바지할 것이며 본 보존회원과 더불어 밀양을 찾는 관광객들과 단장면민, 밀양시민들, 청소년과 학생들에게 밀양 법흥상원놀이와 함께 선조들의 농경시대 때 불렀던 밀양 아리랑, 토속소리들을 발굴, 전승, 전수 발전시켜 마당놀이 소리극으로 전통문화의 우수성을 함께 향유하고자 한다.</p>				



성명	한 옥 수		주소	밀양시 석정로 123 2동110호 (내이동, 새밀성아파트)	
연락처	010-8509-3109		이메일		

활동분야	예술가	문화활동가	문화예술단체	생활문화동아리	기타(청년)
			0		

공간소유(창작공간, 모임공간, 학원 등의 영리공간)

공간종류	밀양 법흥상원놀이 전수교육관				
공간대여	<input type="checkbox"/> 가능	<input checked="" type="checkbox"/> 불가	대여방법	<input type="checkbox"/> 유료(          원)	<input type="checkbox"/> 무료
규모	200 평		수용인원	100 명	

본인소개	<p>경상남도 무형문화재 제16호 밀양법흥상원놀이 북과 장구, 소리 역할을 맡고 있는 조교로써 밀양법흥상원놀이 전승, 보급과 더불어 밀양 아리랑 및 토속 소리 극 등 전승, 보존 발전을 위해 혼신의 노력을 다하고 있다.</p>
------	--

주요경력	<p>〈법흥상원놀이보존회 경력사항〉</p> <ul style="list-style-type: none"> <li>● 밀양 법흥상원놀이 무형문화재 공개행사 12회 공연</li> <li>● 밀양시 무형문화재 상설공연 57회, 전승발표공연 16회 공연</li> <li>● 밀양 아리랑 대축제 공연 11회, 경상남도 무형문화재 축제공연 10회 공연</li> <li>● 밀양 아리랑 토속 소리 극 50회 공연</li> <li>● 2020년 밀양 아리랑 채록 및 음반 녹음</li> </ul>
------	---

향후계획	<p>경남 무형문화재 제16호(명칭: 밀양 법흥상원놀이)의 조교로써 관련된 모든 규정을 준수하는 동시에 경남 무형문화재 전수 교육에 일심전력하여 경남 무형문화재 전승 사업에 적극 이바지할 것이며 본 보존회원과 더불어 밀양을 찾는 관광객들과 단장면민, 밀양시민들, 청소년과 학생들에게 밀양 법흥상원놀이와 함께 선조들의 농경시대 때 불렀던 밀양 아리랑, 토속소리들을 발굴, 전승, 전수 발전시켜 마당놀이 소리 극으로 전통문화의 우수성을 함께 향유하고자 한다.</p>
------	--

성명	홍도순		주소	경남 밀양시 산외면 산외로 704	
연락처	010-8860-1173		이메일		

활동분야	예술가	문화활동가	문화예술단체	생활문화동아리	기타(청년)
			0		

공간소유(창작공간, 모임공간, 학원 등의 영리공간)

공간종류	밀양 법흥상원놀이 전수교육관				
공간대여	<input type="checkbox"/> 가능	<input checked="" type="checkbox"/> 불가	대여방법	<input type="checkbox"/> 유료(          원)	<input type="checkbox"/> 무료
규모	200 평		수용인원	100 명	

본인소개	<p>경상남도 무형문화재 제16호 밀양법흥상원놀이 장구 역할을 맡고 있는 전수자로서 밀양법흥상원놀이 전승, 보급과 더불어 밀양 아리랑 및 토속 소리 극 등 전승, 보존 발전을 위해 혼신의 노력을 다하고 있다.</p>
주요경력	<p>〈법흥상원놀이보존회 경력사항〉</p> <ul style="list-style-type: none"> <li>● 밀양 법흥상원놀이 무형문화재 공개행사 4회 공연</li> <li>● 밀양시 무형문화재 상설공연 20, 전승발표공연 16회 공연</li> <li>● 밀양 아리랑 대축제 공연 4회, 경상남도 무형문화재 축제공연 2회 공연</li> <li>● 밀양 아리랑 토속 소리 극 40회 공연</li> <li>● 2020년 밀양 아리랑 채록 및 음반 녹음</li> </ul>
향후계획	<p>경남 무형문화재 제16호(명칭: 밀양 법흥상원놀이)의 전수자로서 관련된 모든 규정을 준수하는 동시에 경남 무형문화재 전수 교육에 일심전력하여 경남 무형문화재 전승 사업에 적극 이바지할 것이며 본 보존회원과 더불어 밀양을 찾는 관광객들과 단장면민, 밀양시민들, 청소년과 학생들에게 밀양 법흥상원놀이와 함께 선조들의 농경시대 때 불렀던 밀양 아리랑, 토속소리들을 발굴, 전승, 전수 발전시켜 마당놀이 소리극으로 전통문화의 우수성을 함께 향유하고자 한다.</p>

성명	황종자		주소	밀양시 내이신촌1길 17 103동1303호(내이18통) 쌍용 더플레티엄	
연락처	010-3852-6582		이메일		

활동분야	예술가	문화활동가	문화예술단체	생활문화동아리	기타(청년)
			0		

공간소유(창작공간, 모임공간, 학원 등의 영리공간)

공간종류	밀양 법흥상원놀이 전수교육관				
공간대여	<input type="checkbox"/> 가능	<input checked="" type="checkbox"/> 불가	대여방법	<input type="checkbox"/> 유료(          원)	<input type="checkbox"/> 무료
규모	200 평		수용인원	100 명	

본인소개	경상남도 무형문화재 제16호 밀양법흥상원놀이 북, 장구 역할을 맡고 있는전수자로서 밀양법흥상원놀이 전승, 보급과 더불어 밀양 아리랑 및 토속 소리 극 등 전승, 보존 발전을 위해 혼신의 노력을 다하고 있다.
주요경력	<법흥상원놀이보존회 경력사항> <ul style="list-style-type: none"> <li>● 밀양 법흥상원놀이 무형문화재 공개행사 4회 공연</li> <li>● 밀양시 무형문화재 상설공연 20, 전승발표공연 16회 공연</li> <li>● 밀양 아리랑 대축제 공연 4회, 경상남도 무형문화재 축제공연 2회 공연</li> <li>● 밀양 아리랑 토속 소리극 40회 공연</li> <li>● 밀양 아리랑 채록사업 참여</li> </ul>
향후계획	경남 무형문화재 제16호(명칭: 밀양 법흥상원놀이)의 전수자로서 관련된 모든 규정을 준수하는 동시에 경남 무형문화재 전수 교육에 일심전력하여 경남 무형문화재 전승 사업에 적극 이바지할 것이며 본 보존회원과 더불어 밀양을 찾는 관광객들과 단장면민, 밀양시민들, 청소년과 학생들에게 밀양 법흥상원놀이와 함께 선조들의 농경시대 때 불렀던 밀양 아리랑, 토속소리들을 발굴, 전승, 전수 발전시켜 마당놀이 소리극으로 전통문화의 우수성을 함께 향유하고자 한다.

- 발행처 : 밀양시문화도시센터
- 주 최 : 경상남도, 밀양시
- 발행일 : 2021. 2.
- 카페 : <https://cafe.naver.com/mirimy2018>
- 인스타그램 : @mmcc\_1934



Miryang Cultural City Center

**밀양시문화도시센터** 경상남도 밀양시 진장길 32-1

본 자료집은 개인정보활용동의를 받아 제작되었으며, 내용에 실린 글과 사진, 그림 등은 밀양시문화도시센터에 허락없이 옮겨 사용할 수 없습니다.